

*Эскизный проект*

# Эскизное предложение по реконструкции фасадов типового нестационарного торгового объекта «Чурилово» (павильона) 7х4х3 м

Челябинская область г. Челябинск





Эскизный проект

# Эскизное предложение по реконструкции фасадов типового нестационарного торгового объекта «Чурилово» (павильона) 7х4х3 м

Челябинская область г. Челябинск



Директор:

ГАП:



Кузьмина И.Г.

Степанов Л.А.



## Общие данные

Существующие торговые павильоны "Чурилово" направлены на продажу овощей и фруктов. Не меняя конструктивных решений объекта, было изменено цветовое решение фасадов и рекламных вывесок, изменены материалы отделки согласно дизайн-коду нестационарных торговых объектов на территории города Челябинск. Приказ от 20.08.2020 № 34/осн "Об утверждении дизайн-кода нестационарных торговых объектов"

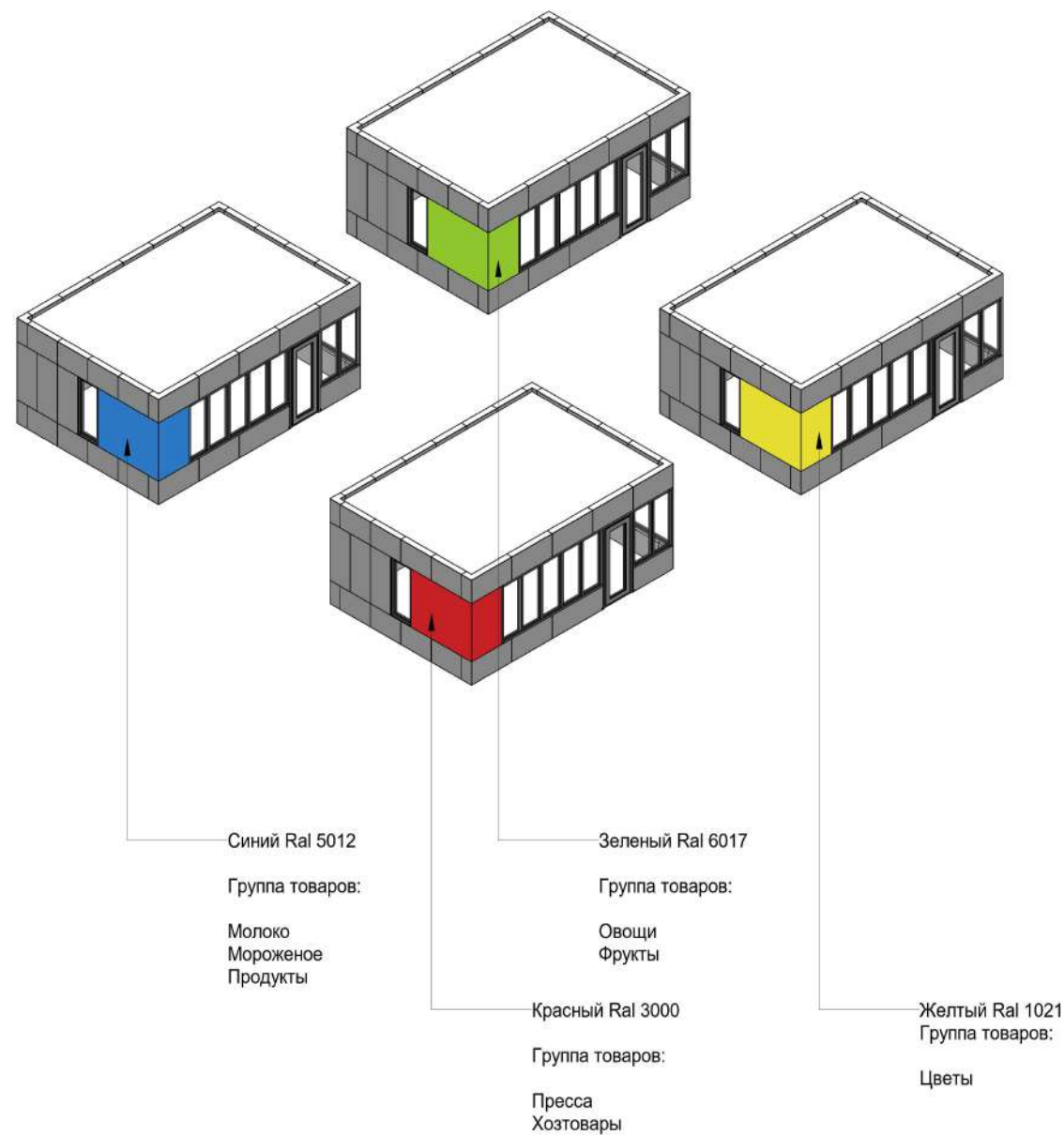

## Содержание

Лист	Наименование
1	Общие данные
2	Фотофиксация существующего объекта
3	План М 1:50
4	Разрез 1-1 М 1:50
5	Фасад осях 1-2, А-Б М 1:50
6	Фасад осях 2-1, Б-А М 1:50
7	Перспективный вид 1
8	Перспективный вид 2

## Технико-экономические показатели

Наименование	Показатель
Размеры павильона	7x4x3 м
Площадь застройки	28,6 кв.м.
Строительный объем	85,8 куб.м.
Полезная площадь	24,0 кв.м.

Согласовано

Взам. инв. №

Подп. и дата

Инв. № подл.

329-ЕП-2020

Челябинская область, г. Челябинск

Изм.	Кол.уч.	Лист	№ док.	Подпись	Дата				
						Эскизное предложение по реконструкции фасадов типового нестационарного торгового объекта "Чурилово" (павильона) 7x4x3 м	Стадия	Лист	Листов
Архитектор	Халошина				09.20		ЭП	1	8
ГАП	Степанов				09.20	Общие данные			



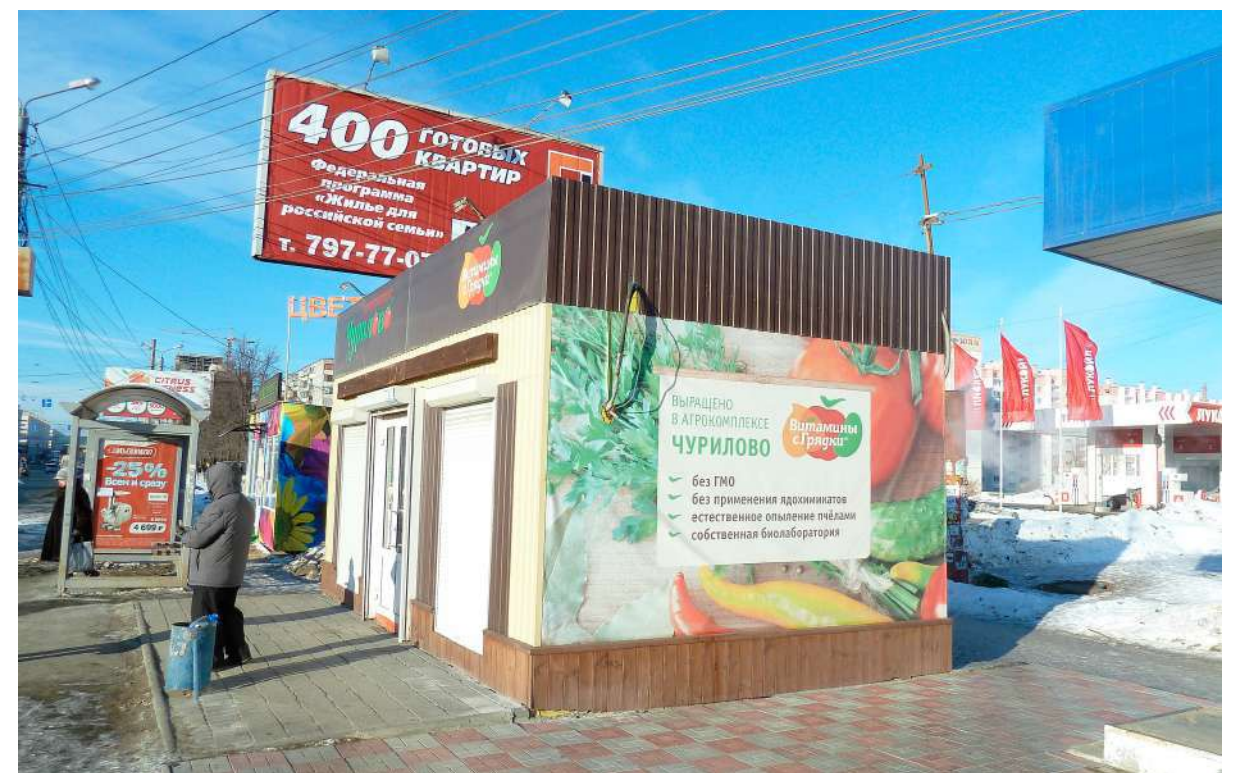
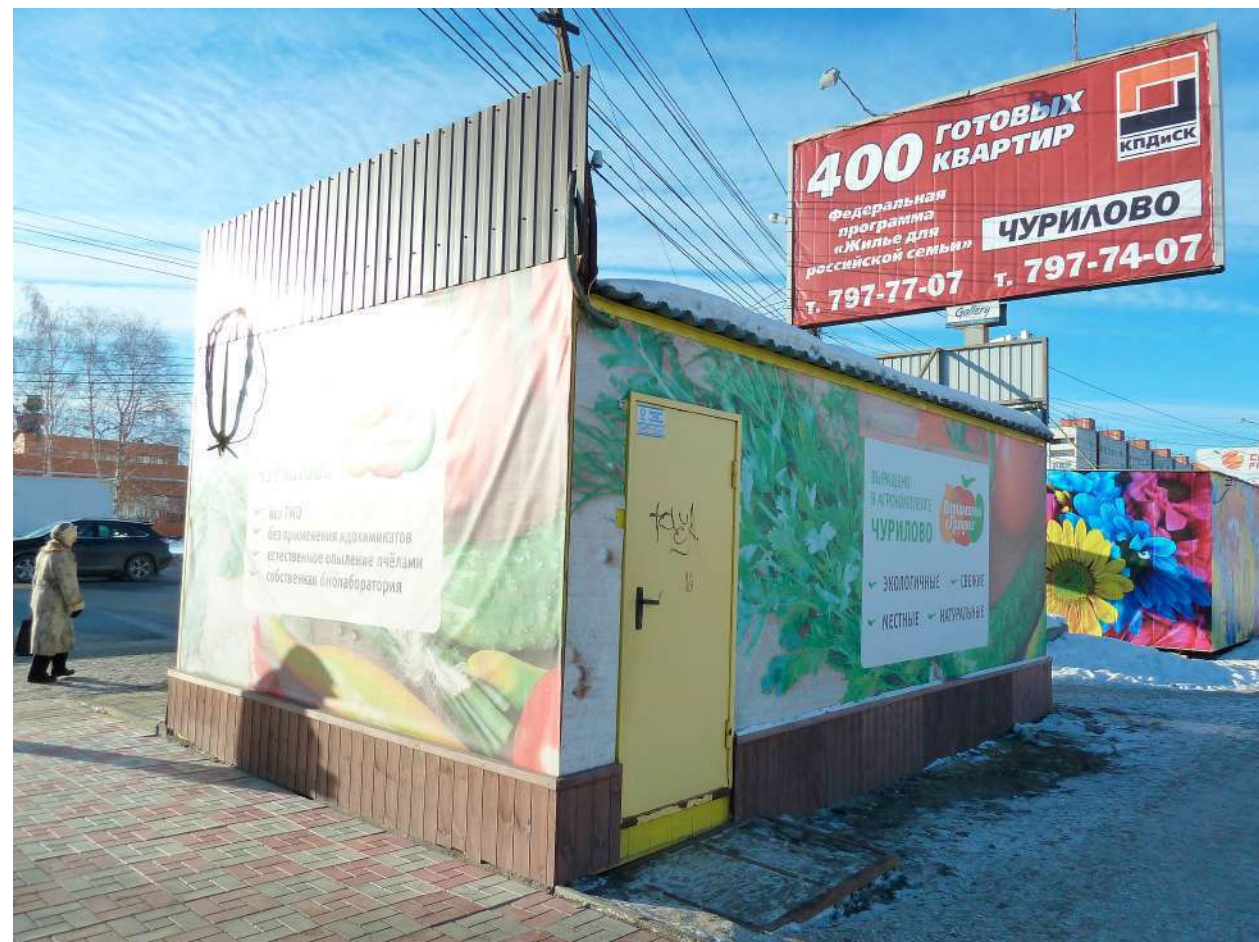

Согласовано

Взам. инв. №

Подп. и дата

Инв. № подл.

						<b>329-ЕП-2020</b>			
						Челябинская область. г. Челябинск			
Изм.	Кол.уч.	Лист	№ док.	Подпись	Дата	Эскизное предложение по реконструкции фасадов типового нестационарного торгового объекта "Чурилово" (павильона) 7x4x3 м	Стадия	Лист	Листов
Выполнил		Халوشина			09.20		ЭП	2	8
Проверил		Степанов			09.20	Фотофиксация существующего объекта			



## Экспликация помещений

№	Наименование	Площадь кв.м.
1	Торговый зал	22,0
2	Техническое помещение	2,0

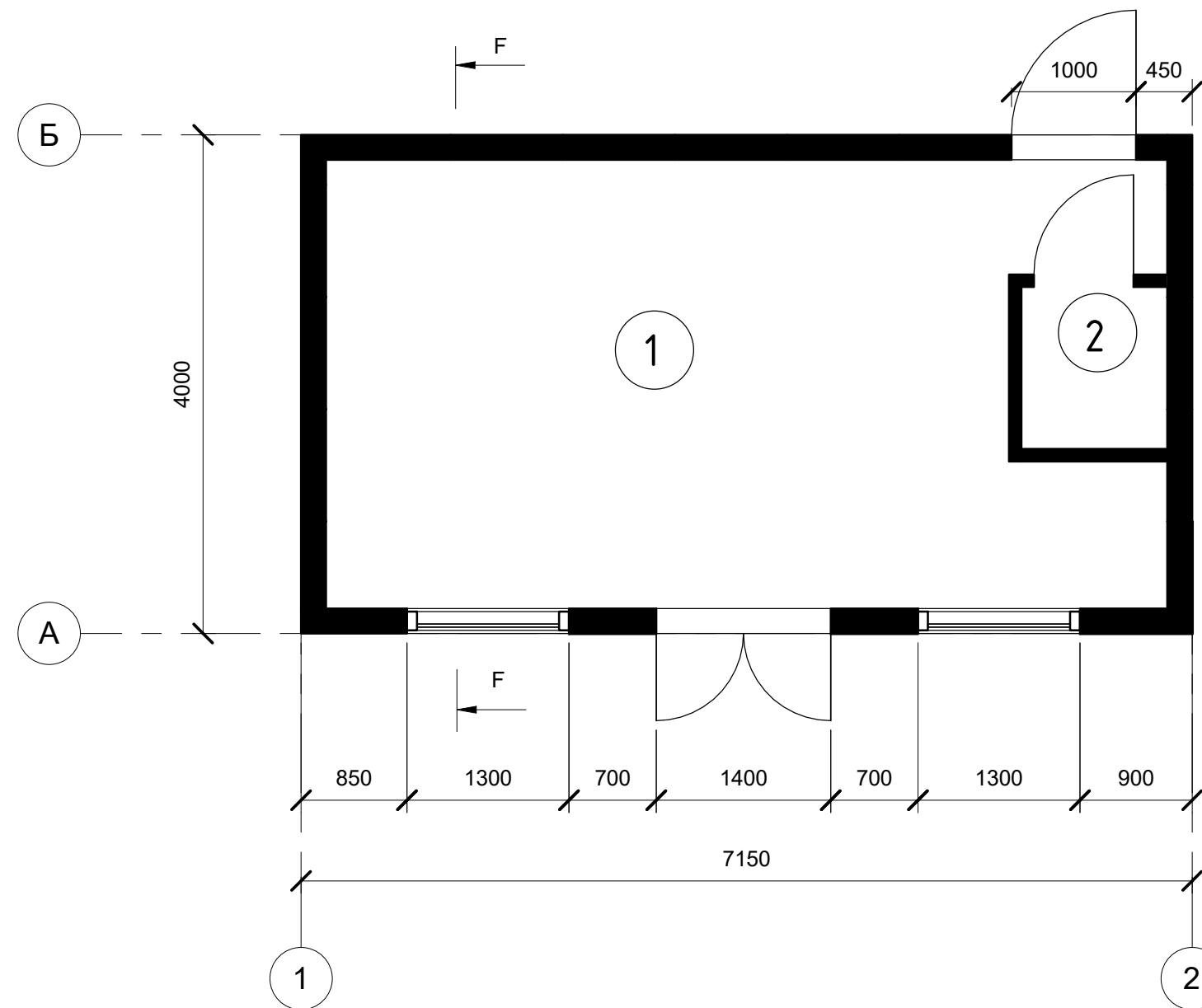

Согласовано				
-------------	--	--	--	--

Взам. инв. №	
--------------	--

Подп. и дата	
--------------	--

Инв. № подл.	
--------------	--

						<b>329-ЕП-2020</b>			
						Челябинская область. г. Челябинск			
Изм.	Кол.уч.	Лист	№ док.	Подпись	Дата	Эскизное предложение по реконструкции фасадов типового нестационарного торгового объекта "Чурилово" (павильона) 7x4x3 м	Стадия	Лист	Листов
							ЭП	3	8
Выполнил		Халошина			09.20				
Проверил		Степанов			09.20				
						План М 1:50			

\* В связи с тем что типовой проект реконструкции фасадов разработан на семь существующих павильонов, размеры и привязки могут иметь расхождение: до 10%.

Согласовано

Взам. инв. №
Подп. и дата
Инв. № подл.

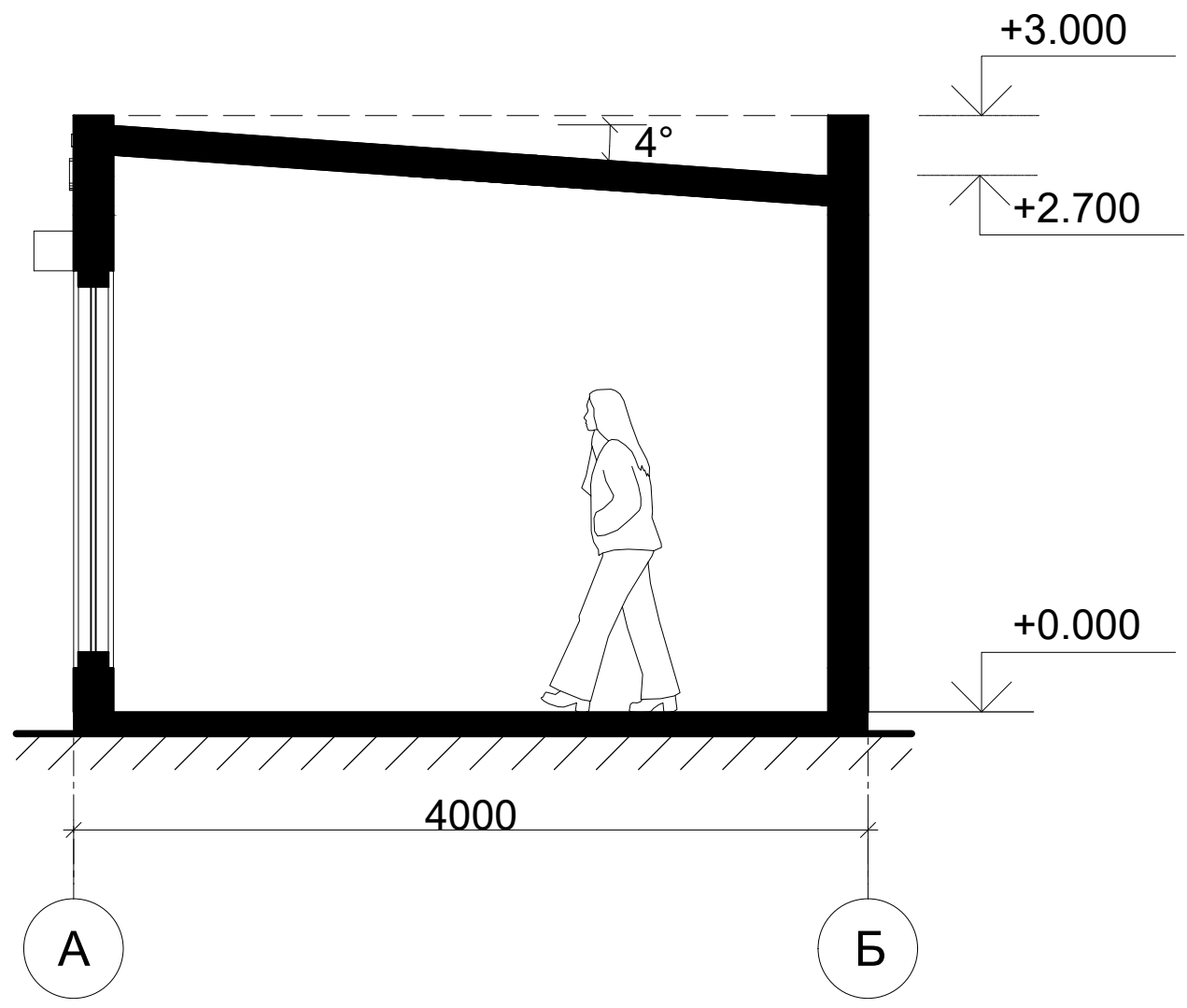

Изм.	Кол.уч.	Лист	№ док.	Подпись	Дата
Выполнил		Халошина		<i>[Signature]</i>	09.20
Проверил		Степанов		<i>[Signature]</i>	09.20

329-ЕП-2020		
Челябинская область. г. Челябинск		
Эскизное предложение по реконструкции фасадов типового нестационарного торгового объекта "Чурилово" (павильона) 7x4x3 м	Стадия	Лист
	ЭП	4
		Листов
		8
Разрез 1-1 М 1:50		

\* В связи с тем что типовой проект реконструкции фасадов разработан на сеть существующих павильонов, размеры и привязки могут иметь расхождение: до 10%.

Фасад в осях 1-2

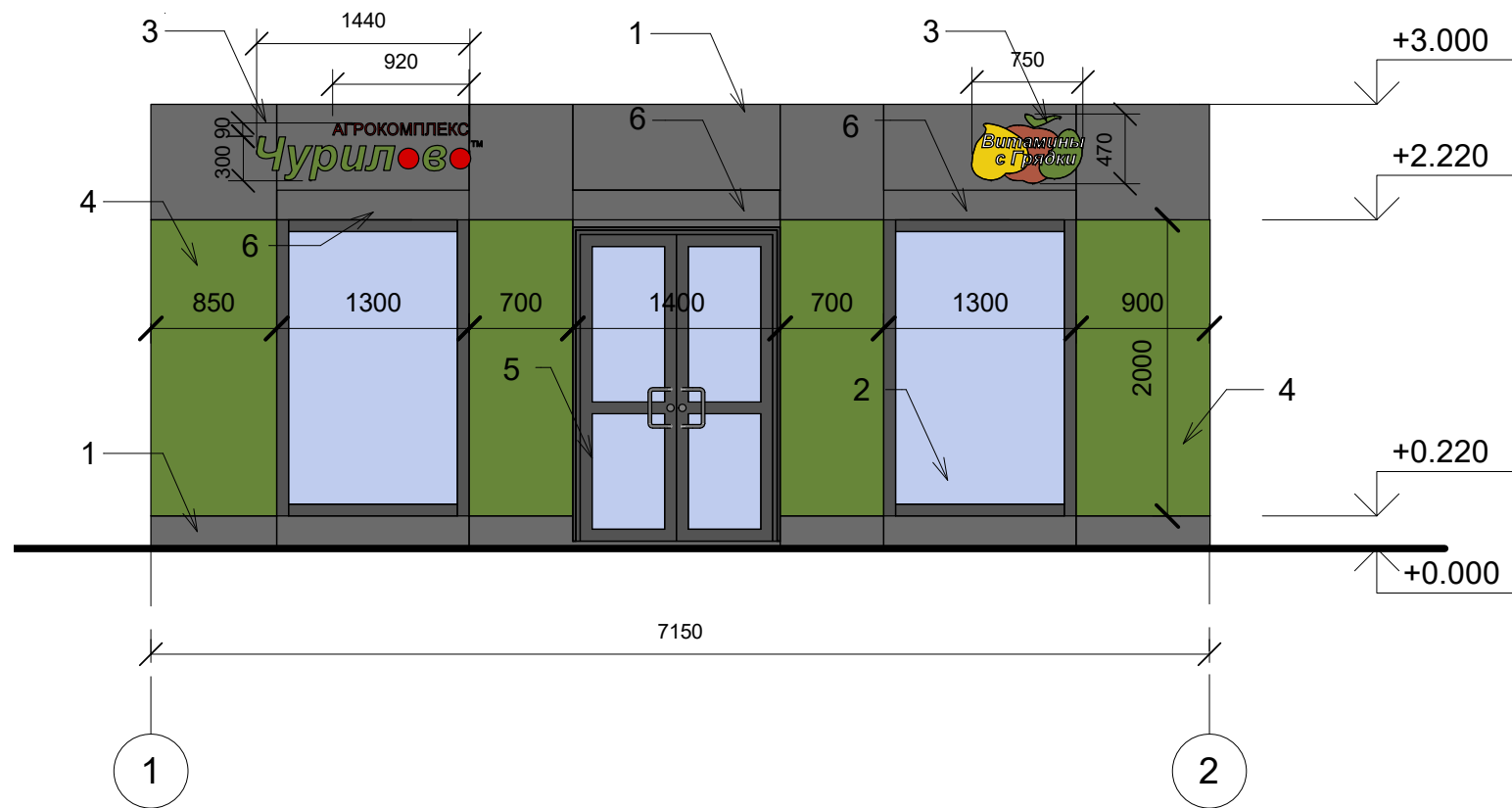

Фасад в осях А-Б

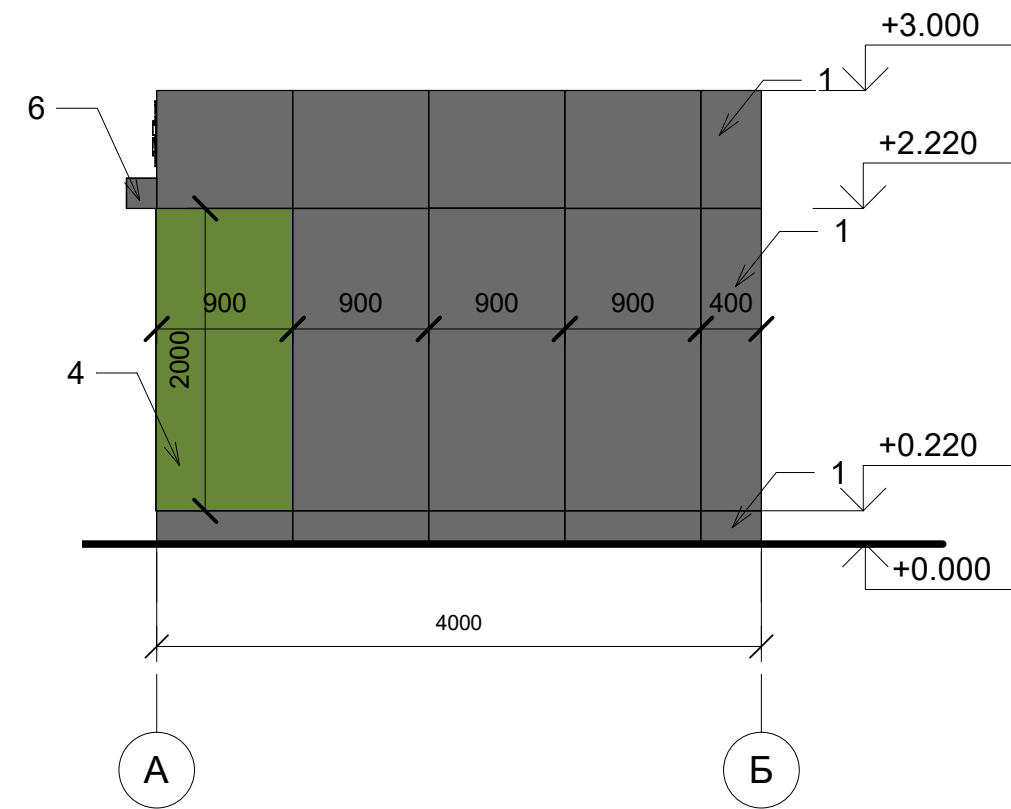

Ведомость наружной отделки

№	Обозначение	Наименование	Примечание
1	Стены, тип 1	Композитная панель, RAL 7031	
2	Витражи, окна	Пластиковые, ПВХ профиль, RAL 7031	
3	Реклама	Объемные буквы, RAL 6017, RAL 3000, RAL 1021, RAL 9003	
4	Стены, тип 2	Композитная панель, RAL 6017	
5	Двери	Алюминиевый профиль, стеклопакет, RAL 7031	
6	Рольставни	В цвет фасада, RAL 7031	
7	Техническая дверь	Порошковое окрашивание, в цвет фасада, RAL 7031	

\* В связи с тем что типовой проект реконструкции фасадов разработан на сеть существующих павильонов, размеры и привязки могут иметь расхождение: до 10%

						<b>329-ЕП-2020</b>		
						Челябинская область. г. Челябинск		
Изм.	Кол.уч.	Лист	№ док.	Подпись	Дата	Эскизное предложение по реконструкции фасадов типового нестационарного торгового объекта "Чурилово" (павильона) 7x4x3 м		
						Стадия	Лист	Листов
Выполнил	Халوشина			<i>[Signature]</i>	09.20	ЭП	5	8
Проверил	Степанов			<i>[Signature]</i>	09.20	Фасад в осях 1-2, А-Б М 1:50		

Согласовано

Взам. инв. №

Подп. и дата

Инв. № подл.



### Фасад в осях 1-2

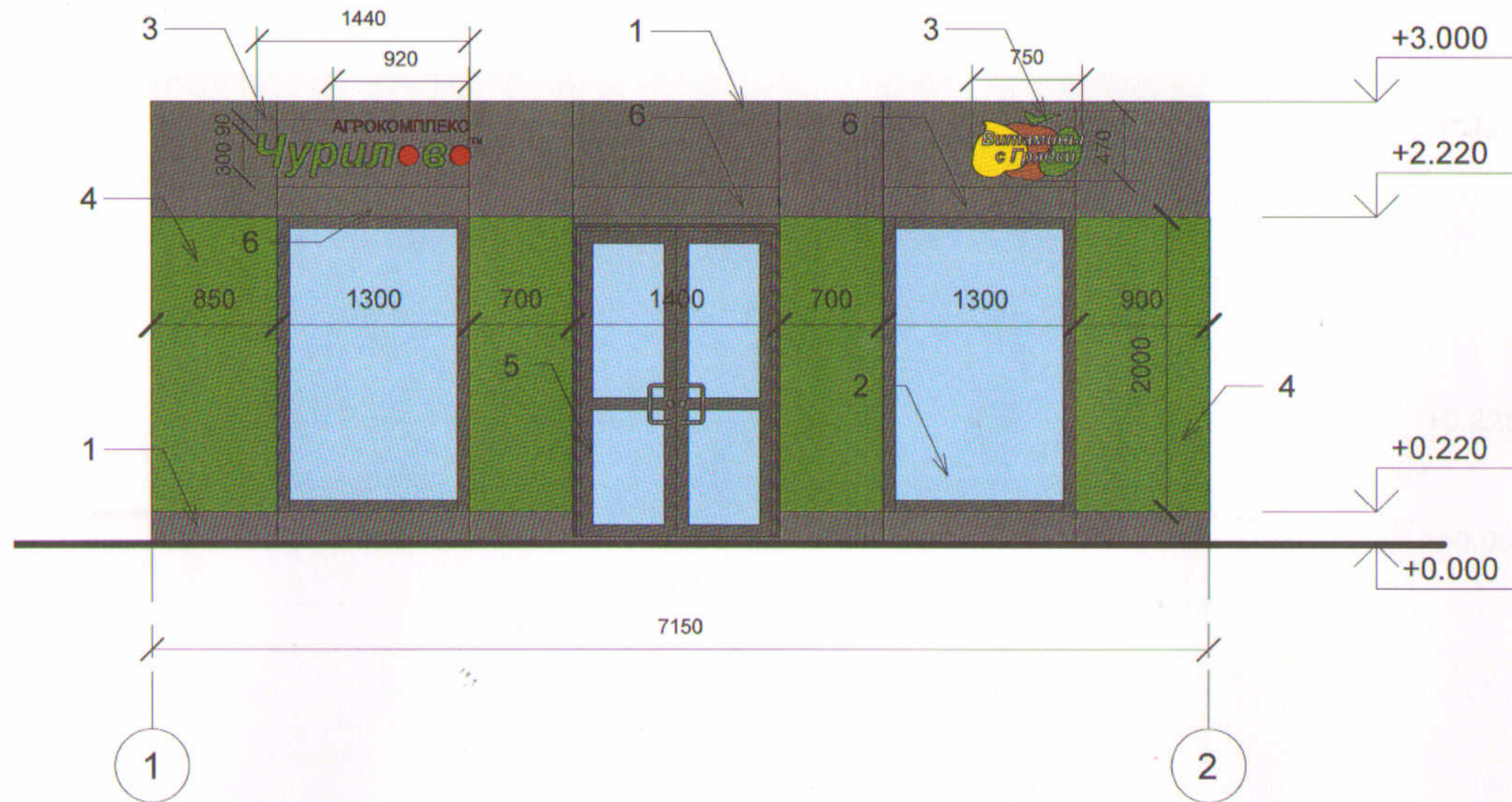

### Фасад в осях А-Б

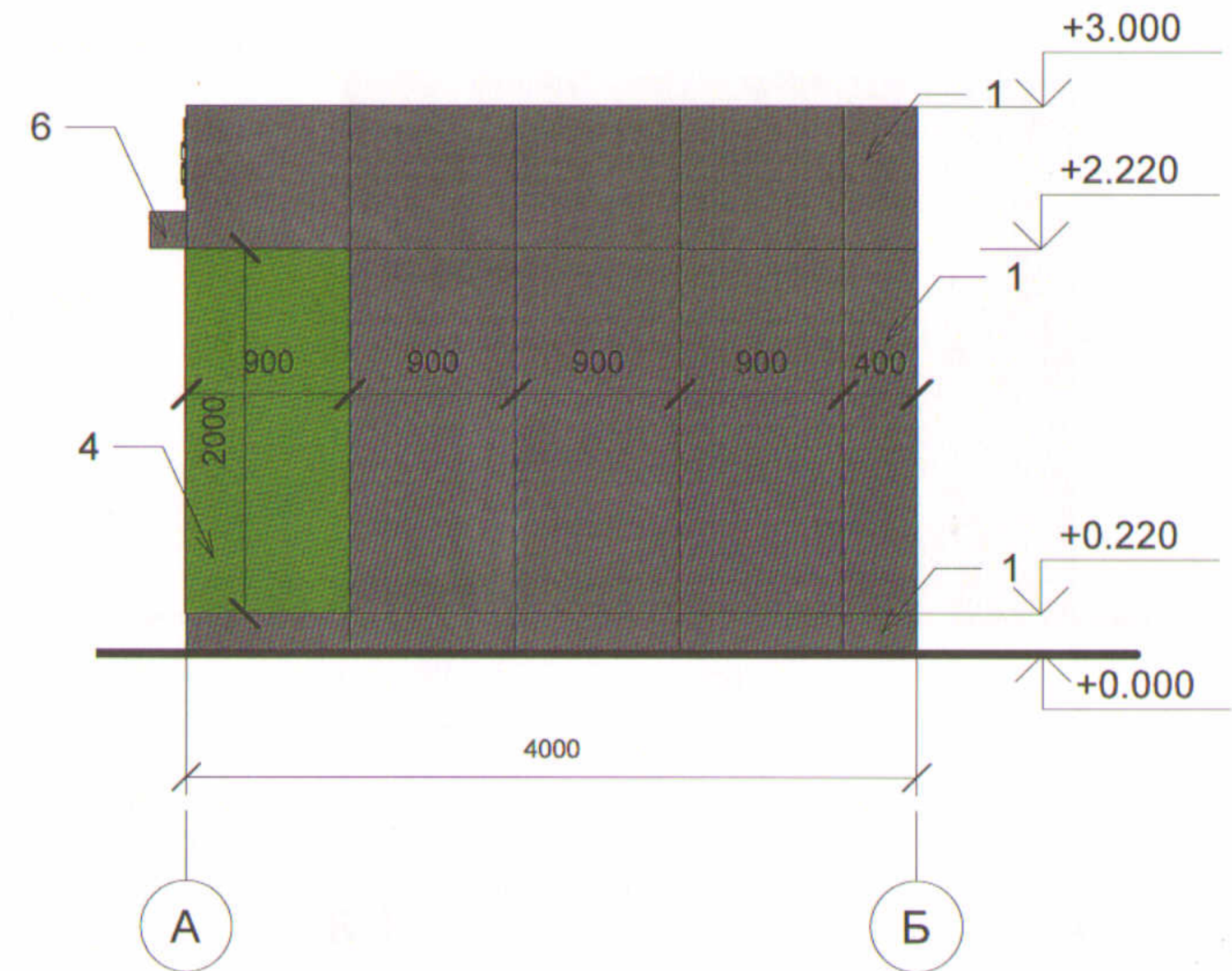

Ведомость наружной отделки

№	Обозначение	Наименование	Примечание
1	Стены, тип 1	Композитная панель, RAL 7031	
2	Витражи, окна	Пластиковые, ПВХ профиль, RAL 7031	
3	Реклама	Объемные буквы, RAL 6017, RAL 3000, RAL 1021, RAL 9003	
4	Стены, тип 2	Композитная панель, RAL 6017	
5	Двери	Алюминиевый профиль, стеклопакет, RAL 7031	
6	Рольставни	В цвет фасада, RAL 7031	
7	Техническая дверь	Порошковое окрашивание, в цвет фасада, RAL 7031	

\* В связи с тем что типовой проект реконструкции фасадов разработан на сеть существующих павильонов, размеры и привязки могут иметь расхождение: до 10%

329-ЕП-2020							
Челябинская область. г. Челябинск							
Изм.	Кол.уч.	Лист	№ док.	Подпись	Дата		
Выполнил	Халошина				09.20		
Проверил	Степанов				09.20		
Эскизное предложение по реконструкции фасадов типового нестационарного торгового объекта "Чурилово" (павильона) 7x4x3 м					Стадия	Лист	Листов
Фасад в осях 1-2, А-Б М 1:50					ЭП	5	8



Фасад в осях 2-1

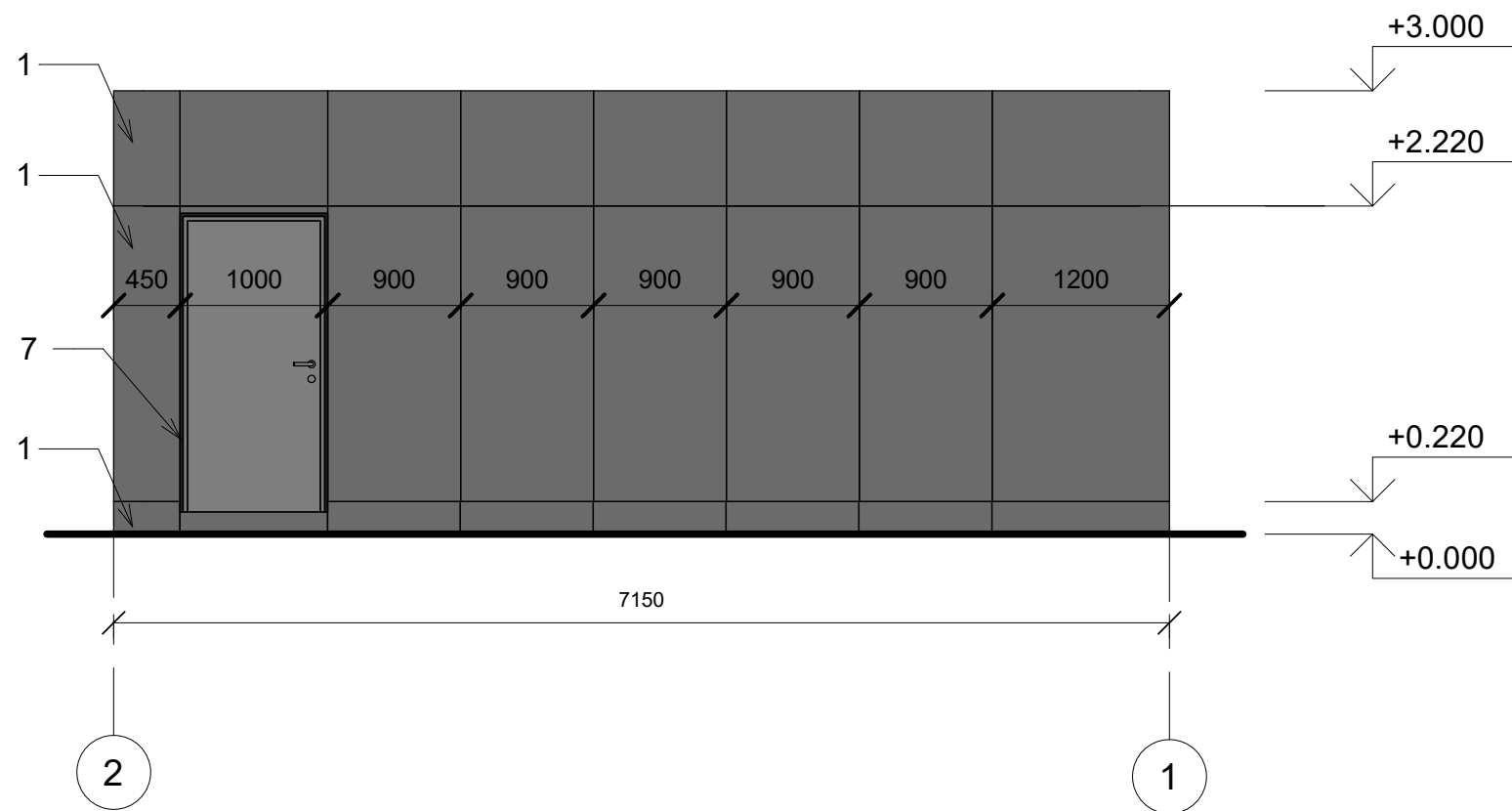

Фасад в осях Б-А

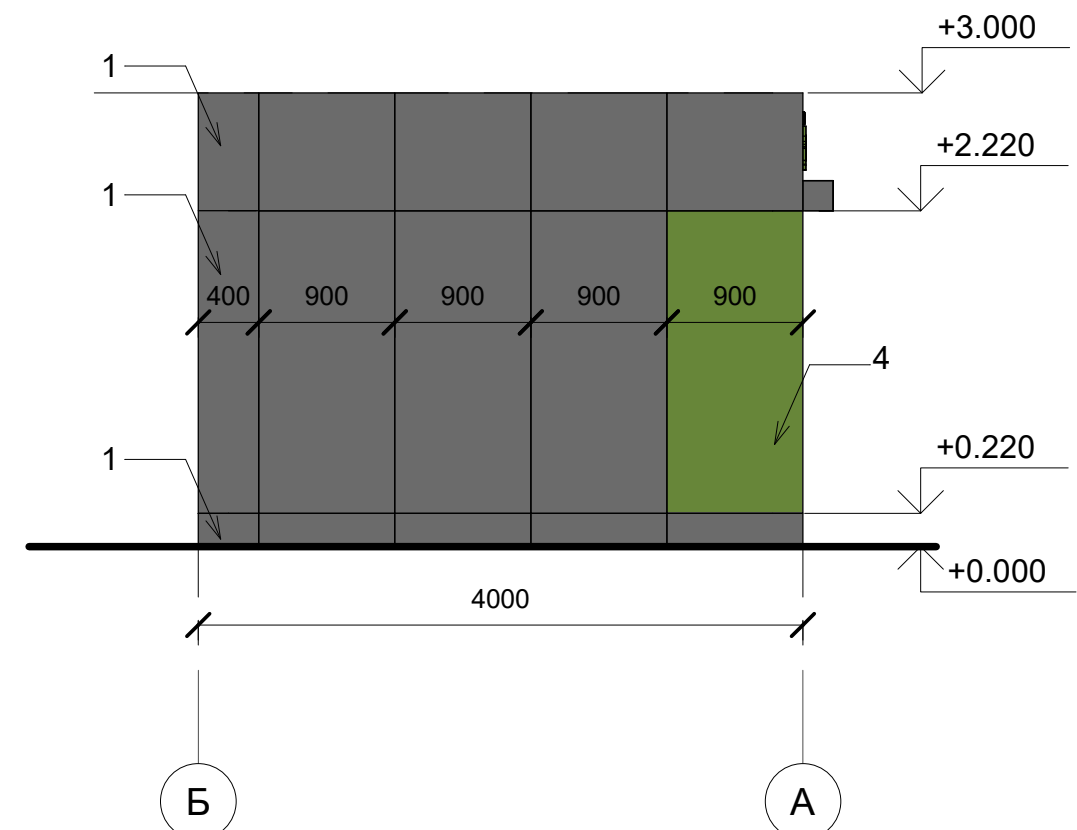

Ведомость наружной отделки

№	Обозначение	Наименование	Примечание
1	Стены, тип 1	Композитная панель, RAL 7031	
2	Витражи, окна	Пластиковые, ПВХ профиль, RAL 7031	
3	Реклама	Объемные буквы, RAL 6017, RAL 3000, RAL 1021, RAL 9003	
4	Стены, тип 2	Композитная панель, RAL 6017	
5	Двери	Алюминиевый профиль, стеклопакет, RAL 7031	
6	Рольставни	В цвет фасада, RAL 7031	
7	Техническая дверь	Порошковое окрашивание, в цвет фасада, RAL 7031	

\*В связи с тем что типовой проект реконструкции фасадов разработан на сеть существующих павильонов, размеры и привязки могут иметь расхождение: до 10%

						<b>329-ЕП-2020</b>			
						Челябинская область. г. Челябинск			
Изм.	Кол.уч.	Лист	№ док.	Подпись	Дата	Эскизное предложение по реконструкции фасадов типового нестационарного торгового объекта "Чурилово" (павильона) 7x4x3 м	Стадия	Лист	Листов
							ЭП	6	8
Выполнил	Халошина				09.20	Фасад в осях 2-1, Б-А М 1:50			
Проверил	Степанов				09.20				

Согласовано

Взам. инв. №

Подп. и дата

Инв. № подл.





Согласовано

Взам. инв. №

Подп. и дата

Инв. № подл.

						<b>329-ЕП-2020</b>			
						Челябинская область. г. Челябинск			
Изм.	Кол.уч.	Лист	№ док.	Подпись	Дата	Эскизное предложение по реконструкции фасадов типового нестационарного торгового объекта "Чурилово" (павильона) 7x4x3 м	Стадия	Лист	Листов
Выполнил		Халошина			09.20		ЭП	7	8
Проверил		Степанов			09.20		Перспективный вид 1		





Согласовано

Взам. инв. №

Подп. и дата

Инв. № подл.

						<b>329-ЕП-2020</b>			
						Челябинская область. г. Челябинск			
Изм.	Кол.уч.	Лист	№ док.	Подпись	Дата	Эскизное предложение по реконструкции фасадов типового нестационарного торгового объекта "Чурилово" (павильона) 7х4х3 м	Стадия	Лист	Листов
Выполнил		Халошина			09.20		ЭП	8	8
Проверил		Степанов			09.20		Перспективный вид 2		