

ООО "АПРИОРИ-строй"

Регистрационный номер члена в реестре СРО 534 от 14.02.2018 г. на право осуществлять подготовку проектной документации по договору подряда

Заказчик - Муниципальное автономное учреждение «Городской сад им. А.С. Пушкина»

Проект павильона прессы
расположенного на территории пешеходной части ул. Кирова
в Центральном районе г. Челябинска

*Согласовано с
замечанием №*
1.6

18.06.2020

ПРОЕКТНАЯ ДОКУМЕНТАЦИЯ

Архитектурные решения

Шифр проекта: П.537.04-2020 АР

Генеральный директор: Самарин А.Ю.

ГИП: Самарин А.Ю.



г. Челябинск, 2020 год

Ведомость чертежей основного комплекта

Лист	Наименование	Примечание
1	Общие данные (начало). Ситуационный план	
2	Общие данные (продолжение).	
3	Фотофиксация места размещения сцены	
4	План павильона, М 1:50	
5	Разрез 1-1, М 1:50	
6	Фасад А-Г. Ведомость наружной отделки	
7	Фасад 1-5 Ведомость наружной отделки	
8	Фасад Г-А. Ведомость наружной отделки	
9	План кровли, М 1:50.	
10	Перспективные виды фасада	

Проектная документация разработана в соответствии с заданием на проектирование, градостроительным регламентом, техническими регламентами, в том числе устанавливающими требования по обеспечению безопасной эксплуатации зданий, строений, сооружений и с соблюдением технических условий.

Главный инженер проекта

Самарин А.Ю.

П.537.04-2020 АР

г. Челябинск, Центральный район

Изм.	Кол. уч.	Лист	№ док.	Подп.	Дата

Проект павильона прессы
расположенного на территории
пешеходной части ул. Кирова

Стадия	Лист	Листов
П	1	

Разработал	Берневек С.Л.		04.2020
Проверил	Ситдикова Л.С.		04.2020

Общие данные (начало).
Ситуационный план

ООО "АПРИОРИ-строй"

Копировал

А4

Взам. инв. №

Подп. и дата

Инв. № подл.

1. ОБЩИЕ ПОЛОЖЕНИЯ

1.1 Настоящий раздел проекта разработан проектно-строительным предприятием ООО "АПРИОРИ-строй" (регистрационный номер члена в реестре СРО 534 от 14.02.2018 на право осуществлять подготовку проектной документации по договору подряда) на основании:

- договора подряда на выполнение проектных работ.
- технического задания на выполнение проектной документации.

1.2 В данном проекте разработана проектная документация на: Проект павильона прессы расположенного на территории пешеходной части ул. Кирова, в центральном районе г. Челябинска.

1.3 Принятые в проекте решения соответствуют:

- СНиП 12-03-2001 "Безопасность труда в строительстве. Часть 1. Общие требования",
- СНиП 12-04-2002 "Безопасность труда в строительстве. Часть 2. Строительное производство"
- СП 20.13330.2016 "Нагрузки и воздействия. Актуализированная редакция СНиП 2.01.07-85**".

1.4 Относительная отметка $\pm 0,000$ соответствует уровню проектируемого покрытия.

1.5 Проект разработан для производства работ в летних условиях.

1.6. В процессе работ подрядчик должен составлять акты освидетельствования скрытых работ, акты промежуточной приемки ответственных конструкций по отдельным видам работ и исполнительную документацию.

1.7. Все работы должны выполняться по согласованному с заказчиком и утвержденному проекту производства работ.

2. НОРМАТИВНЫЕ ДАННЫЕ.

2.1 Климатический район для строительства IV

2.2 Расчётные зимние температуры:

наиболее холодных суток - -38°C

наиболее холодной пятидневки - -34°C

2.3 Нормативная снеговая нагрузка (III район): $S_g = 1,50$ кПа

2.4 Нормативная ветровая нагрузка (II район): $W_0 = 0,30$ кПа

2.5 Нормативная глубина промерзания грунта: 1.9 м

3. ОПИСАНИЕ ОБЪЕКТА

Проектируемый павильон находится напротив здания главпочтамта по ул. Кирова, вблизи бизнес-центра Челябинск-сити.

Павильон в плане имеет овальную форму, размеры в осях: $8,05 \times 4,7$ м, высотой 3,09 м.

Здание выполнено из металлических конструкций. По периметру имеет витражное остекление.

Ситуационный план

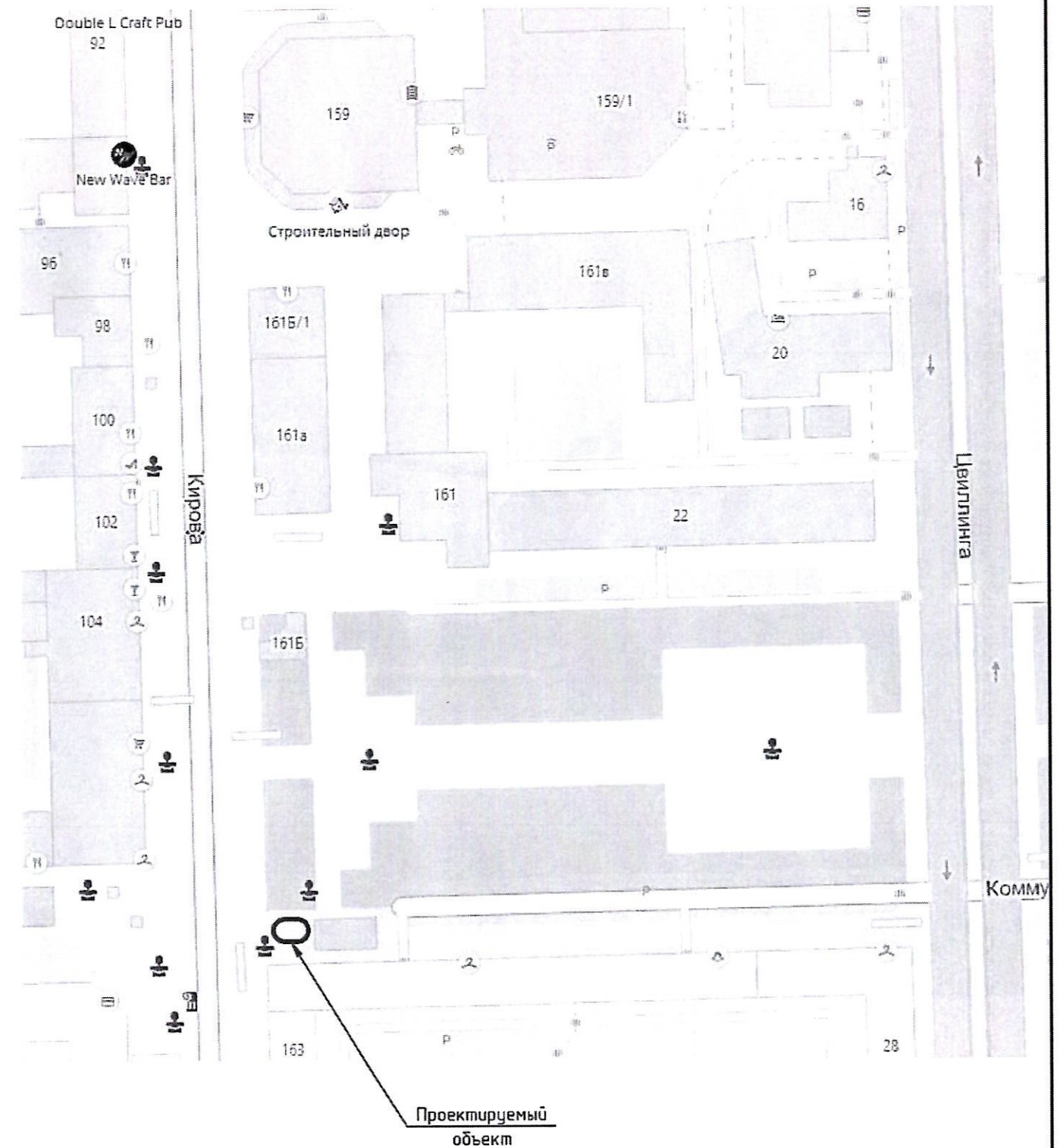



						П.537.04-2020 AP		
						г. Челябинск, Центральный район		
Изм.	Кол.уч.	Лист	№ док.	Подп.	Дата	Проект павильона прессы		
						расположенного на территории		
						пешеходной части ул. Кирова		
						Стадия	Лист	Листов
						п	2	
Разработал	Берневец С.Л.			<i>[Подпись]</i>	04.2020	000 "АПРИОРИ-строй"		
Проверил	Ситдикова Л.С.			<i>[Подпись]</i>	04.2020			
Общие данные (продолжение).								

Фотофиксация места размещения сцены



Место размещения
проектируемого объекта

						П.537.04-2020 АР			
						г. Челябинск, Центральный район			
Изм.	Кол. уч.	Лист	№ док.	Подп.	Дата	Проект павильона прессы расположенного на территории пешеходной части ул. Кирова	Стадия	Лист	Листов
							п	з	
Разработал	Бернебек С.Л.				04.2020	Фотофиксация места размещения сцены	ООО "АПРИОРИ-строй"		
Проверил	Ситдикова Л.С.				04.2020				

Копировал

А3

Инд. № подл. Подп. и дата Взам. инв. №

План павильона, М 1:50

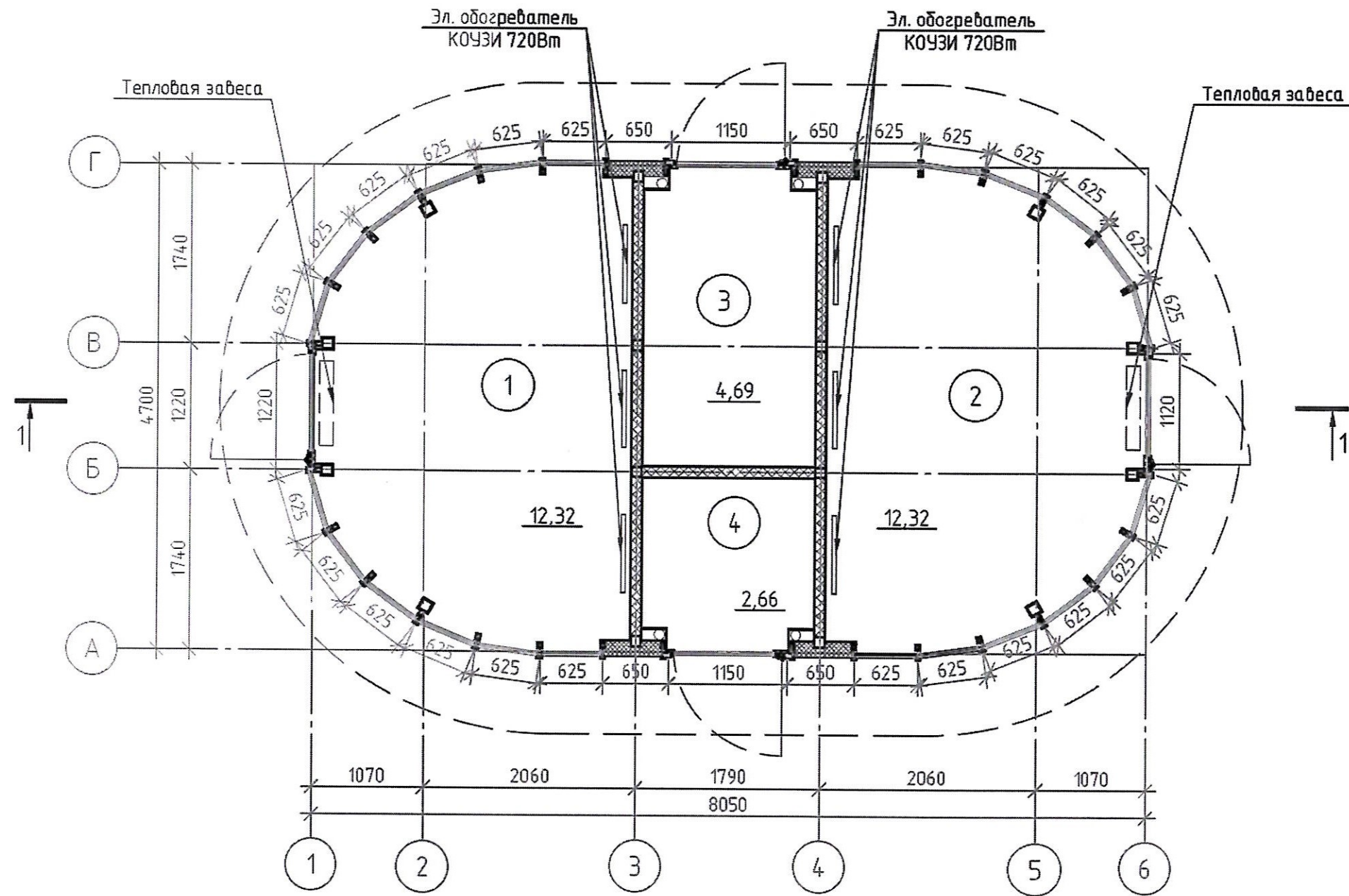

Экспликация помещений

Номер помещения	Наименование	Площадь, м ²	Кат. помещения
1	Торговая зона	12.32	
2	Торговая зона	12.32	
3	Банкомат	4.69	
4	Хозяйственный блок	2.66	
	Общая площадь	31.99	

						П.537.04-2020 АР			
						г. Челябинск, Центральный район			
Изм.	Кол. уч.	Лист	№ док.	Подп.	Дата	Проект павильона прессы расположенного на территории пешеходной части ул. Кирова	Стадия	Лист	Листов
							п	4	
Разработал	Бернебек С.Л.				04.2020	План павильона, М 1:50	ООО "АПРИОРИ-строй"		
Проверил	Ситдикова Л.С.				04.2020				

Разрез 1-1, М 1:50

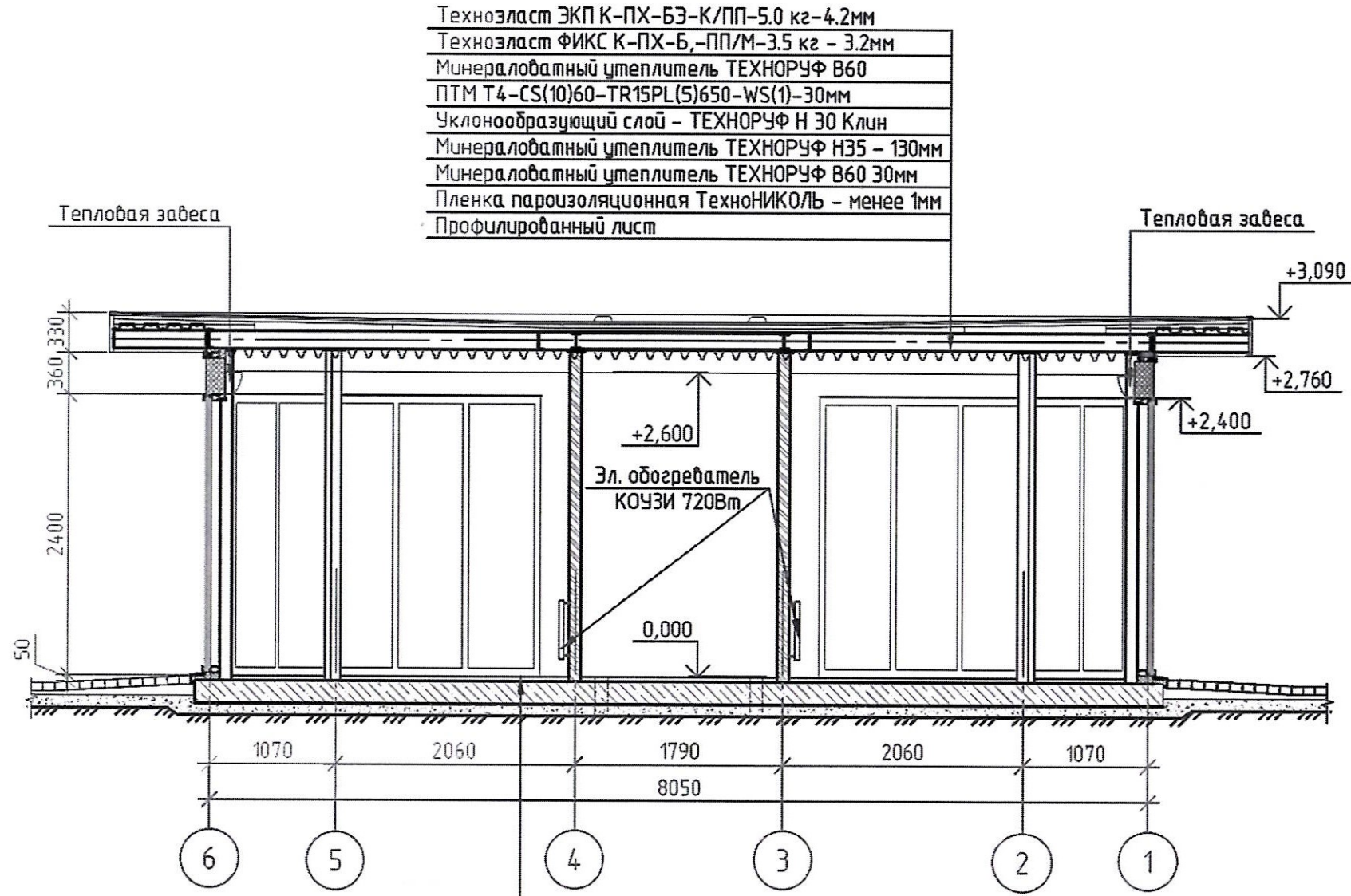

Покрытие пола
Цементно-песчаная стяжка 30мм
Монолитная железобетонная плита t=200мм
Пароизоляционная пленка ТехноНиколь
Бетонная подготовка В 7.5 - 30 мм
Экструдированный пенополистирол - 150
Техноласт ЭПП 2 слоя
Бетонная подготовка В 7.5 - 50 мм
Песчаная подготовка - 100 мм
Щебеночная подготовка - 100 мм
Грунт основания

						П.537.04-2020 АР			
						г. Челябинск, Центральный район			
Изм.	Кол.уч.	Лист	№ док.	Подп.	Дата	Проект павильона прессы расположенного на территории пешеходной части ул. Кирова	Стадия	Лист	Листов
							п	5	
Разработал	Бернедек С.Л.				04.2020	Разрез 1-1, М 1:50	ООО "АПРИОРИ-строй"		
Проверил	Ситдикова Л.С.				04.2020				

Фасад А-Г

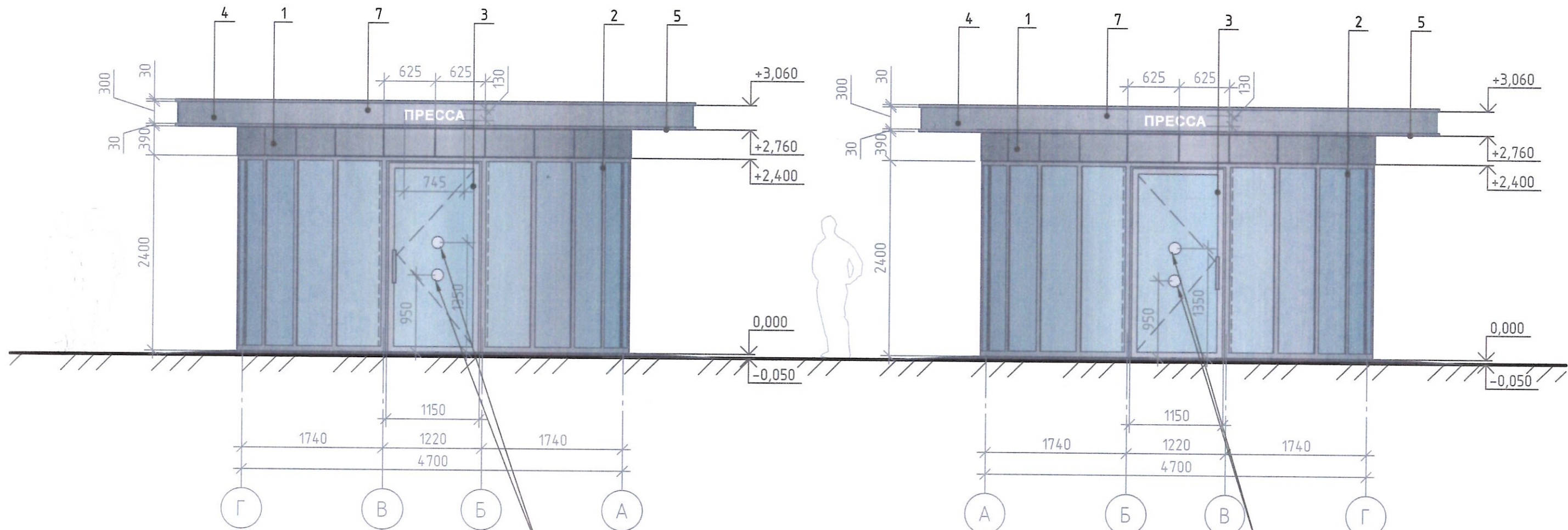

Наклейка на входную дверь, для слабовидящих групп населения (Ø200)

Наклейка на входную дверь, для слабовидящих групп населения (Ø200)

Ведомость наружной отделки

Поз.	Обозначение	Материал	Образец		Площадь, м.кв.
			Цвет по RAL	Цвет	
1	Стены	Алюминиевые композитные панели	RAL 7024		14.5
2	Витражное остекление	Алюминиевый профиль	RAL 7024		36.5
3	Двери	Алюминиевый профиль (в составе витража), заполнение стекло, 2400x1150 мм	RAL 7024		3 шт.
4	Козырек	Алюминиевые композитные панели	RAL 7024		8.94
5	Подшивка кровли	Металлический софит под светлое дерево	RAL 1011		17.2
6	Дверь	Металлическая, 2400x1150 мм	RAL 7024		1 шт.
7	Вывеска	Лист ПВХ	RAL 9010		745x130 мм

РАССМОТРЕНО:
для подготовки документов
Начальник УАГП
г. Челябинск
главный архитектор



Дерево натуральное в цвет стретовырованных скамей.

						П.537.04-2020 AP		
						г. Челябинск, Центральный район		
Изм.	Кол.уч.	Лист	№ док.	Подп.	Дата	Проект павильона прессы расположенного на территории пешеходной части ул. Кирова		
						Стадия	Лист	Листов
						п	6	
Разработал	Бернебек С.Л.				04.2020	Фасад А-Г.		
Проверил	Ситдикова Л.С.				04.2020	Ведомость наружной отделки		
						ООО "АПРИОРИ-строй"		

Фасад 1-5

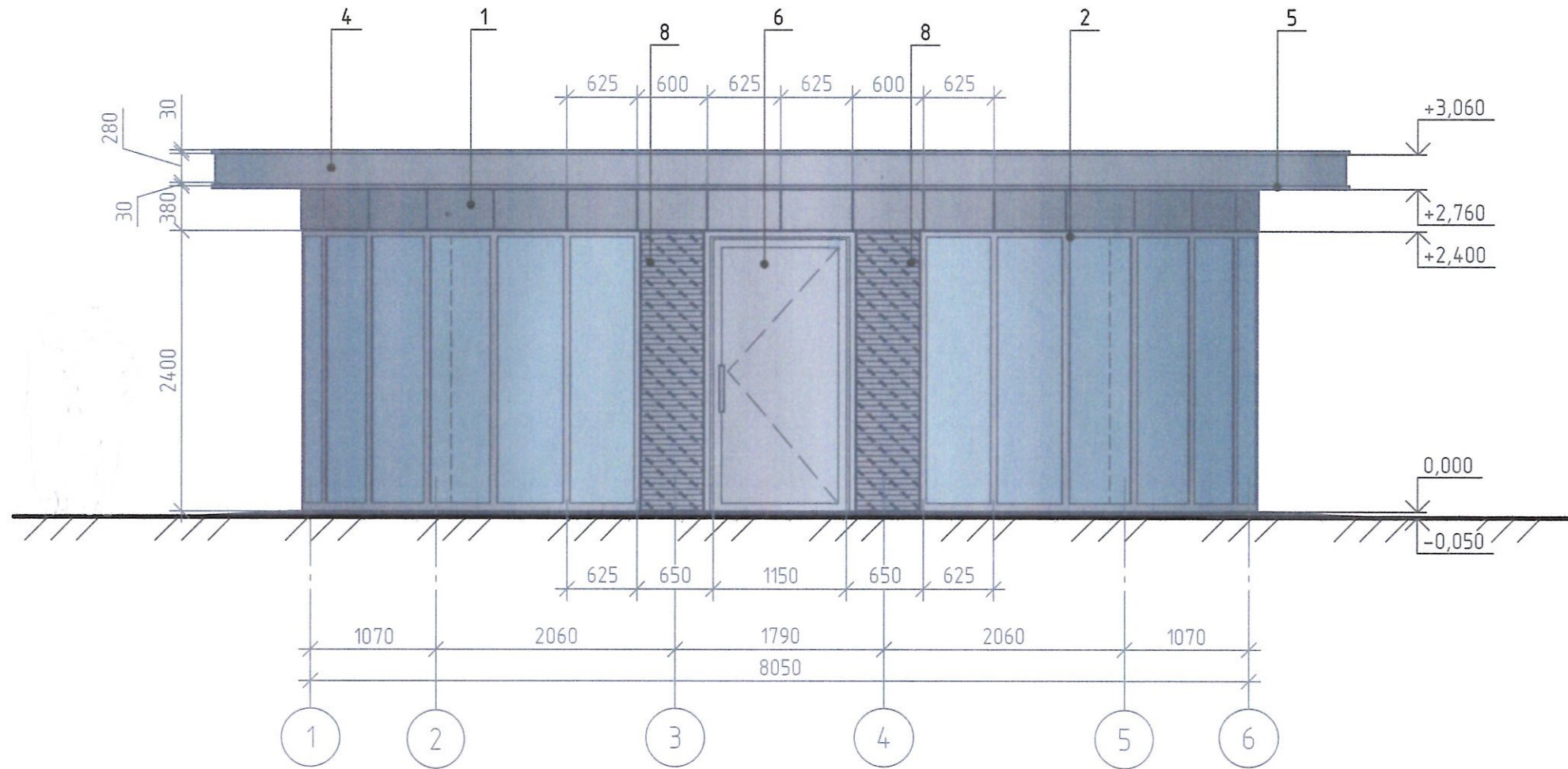

Ведомость наружной отделки

Поз.	Обозначение	Материал	Образец		Площадь, м.кв.
			Цвет по RAL	Цвет	
1	Стены	Алюминиевые композитные панели	RAL 7024		см. л. 6
2	Витражное остекление	Алюминиевый профиль	RAL 7024		см. л. 6
3	Двери	Алюминиевый профиль (в составе витража), заполнение стекло, 2400x1150 мм	RAL 7024		см. л. 6
4	Козырек	Алюминиевые композитные панели	RAL 7024		см. л. 6
5	Подшивка кровли	Металлический софит под светлое дерево	RAL 1011		см. л. 6
6	Дверь	Металлическая, 2400x1150 мм	RAL 7024		см. л. 6
8	Стены	Панели из просечно-вытяжной сетки	RAL 7024		3.12

						П.537.04-2020 АР		
						г. Челябинск, Центральный район		
Изм.	Кол. уч.	Лист	№ док.	Подп.	Дата	Проект павильона прессы		
						расположенного на территории пешеходной части ул. Кирова		
Разработал	Бернебек С.Л.		04.2020			Стадия	Лист	Листов
Проверил	Ситдикова Л.С.		04.2020			п	7	
						ООО "АПРИОРИ-строй"		

Фасад 1-5
Ведомость наружной отделки
Копировал

Фасад Г-А

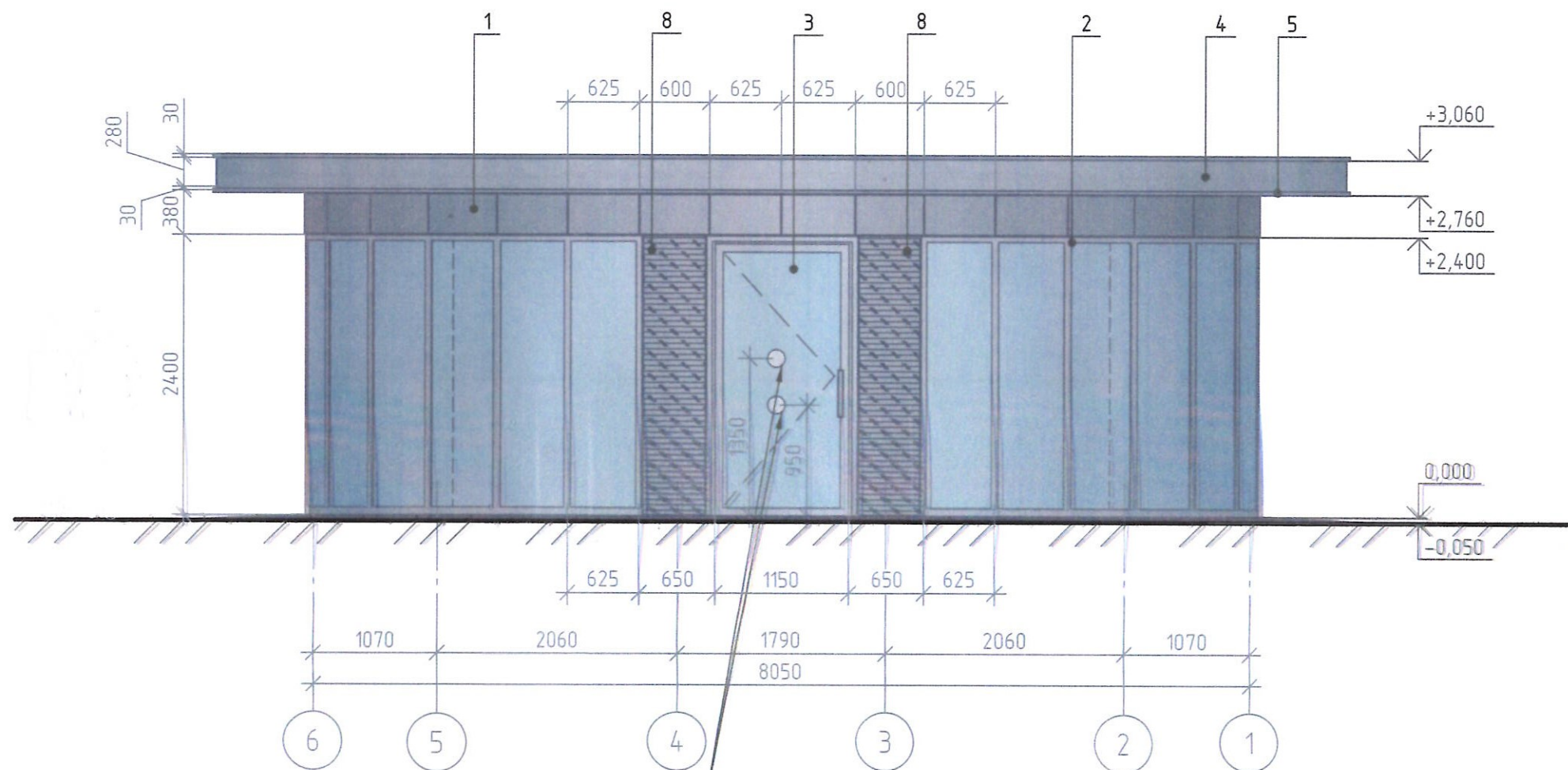

Наклейка на входную дверь, для слабовидящих групп населения (φ200)

Ведомость наружной отделки

Поз.	Обозначение	Материал	Образец		Площадь, м.кв.
			Цвет по RAL	Цвет	
1	Стены	Алюминиевые композитные панели	RAL 7024		см. л. 6
2	Витражное остекление	Алюминиевый профиль	RAL 7024		см. л. 6
3	Двери	Алюминиевый профиль (в составе витража), заполнение стекло, 2400x1150 мм	RAL 7024		см. л. 6
4	Козырек	Алюминиевые композитные панели	RAL 7024		см. л. 6
5	Подшивка кровли	Металлический софит под светлое дерево	RAL 1011		см. л. 6
8	Стены	Панели из просечно-вытяжной сетки	RAL 7024		3.12

						П.537.04-2020 АР		
						г. Челябинск, Центральный район		
Изм.	Кол.уч.	Лист	№ док.	Подп.	Дата			
						Проект павильона прессы расположенного на территории пешеходной части ул. Кирова		
						Стадия	Лист	Листов
						п	8	
Разработал	Берневек С.Л.		04.2020			Фасад Г-А.		
Проверил	Ситдикова Л.С.		04.2020			Ведомость наружной отделки		
						ООО "АПРИОРИ-строй"		

План кровли, М 1:50

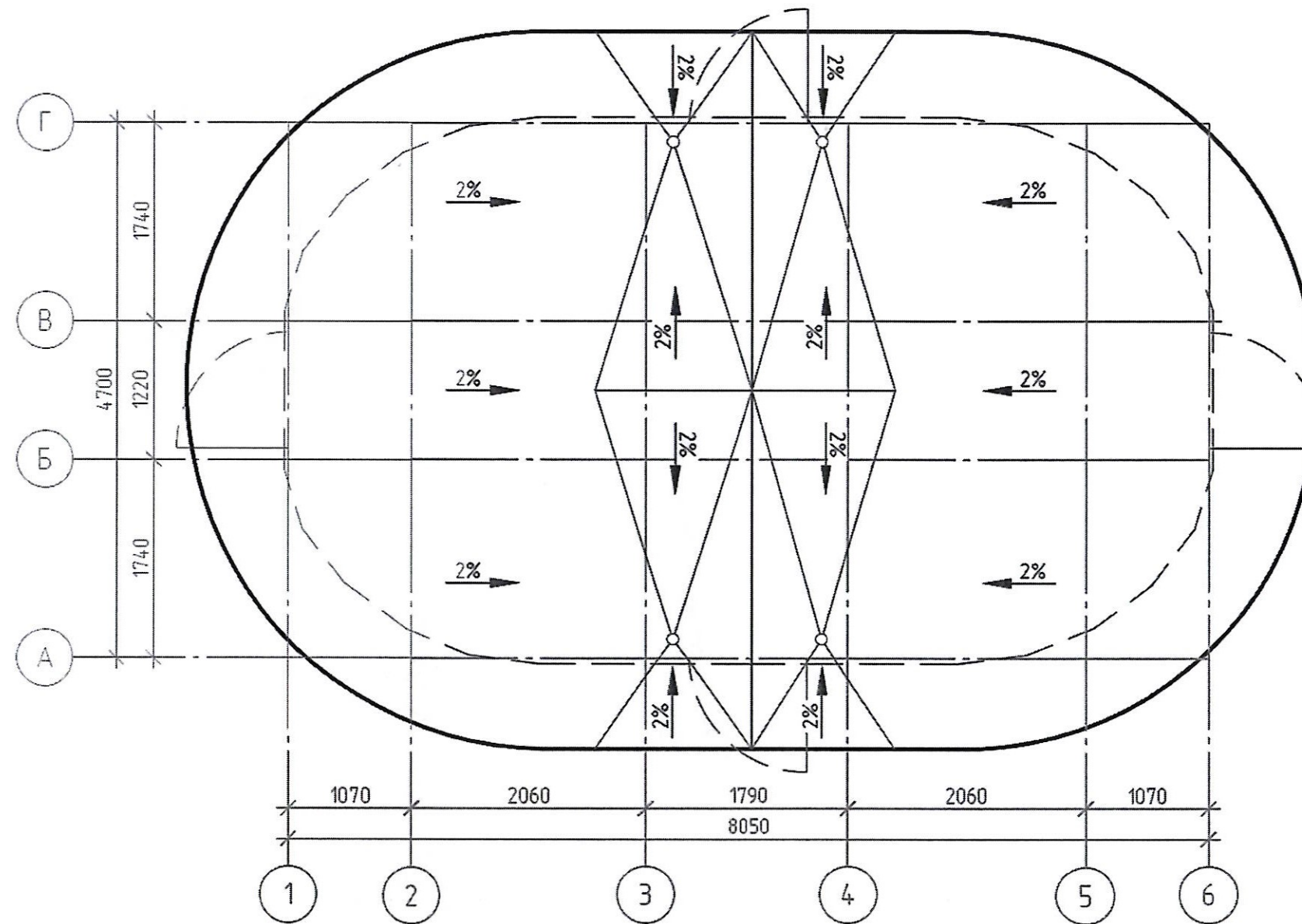

						П.537.04-2020 АР			
						г. Челябинск, Центральный район			
Изм.	Кол. уч.	Лист	№ док.	Подп.	Дата	Проект павильона прессы расположенного на территории пешеходной части ул. Кирова	Стадия	Лист	Листов
							п	9	
Разработал	Бернебек С.Л.				04.2020	План кровли, М 1:50.	ООО "АПРИОРИ-строй"		
Проверил	Ситдикова Л.С.				04.2020				

Копировал

А3

Перспективные виды фасада

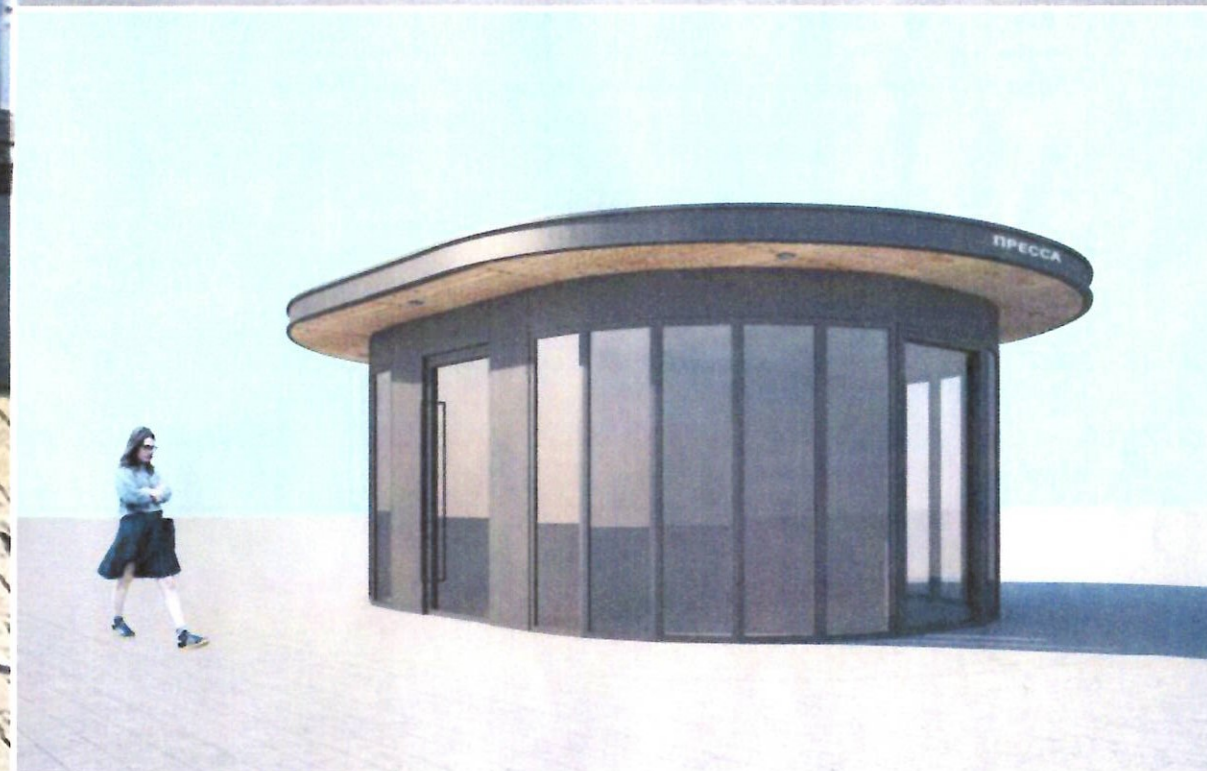
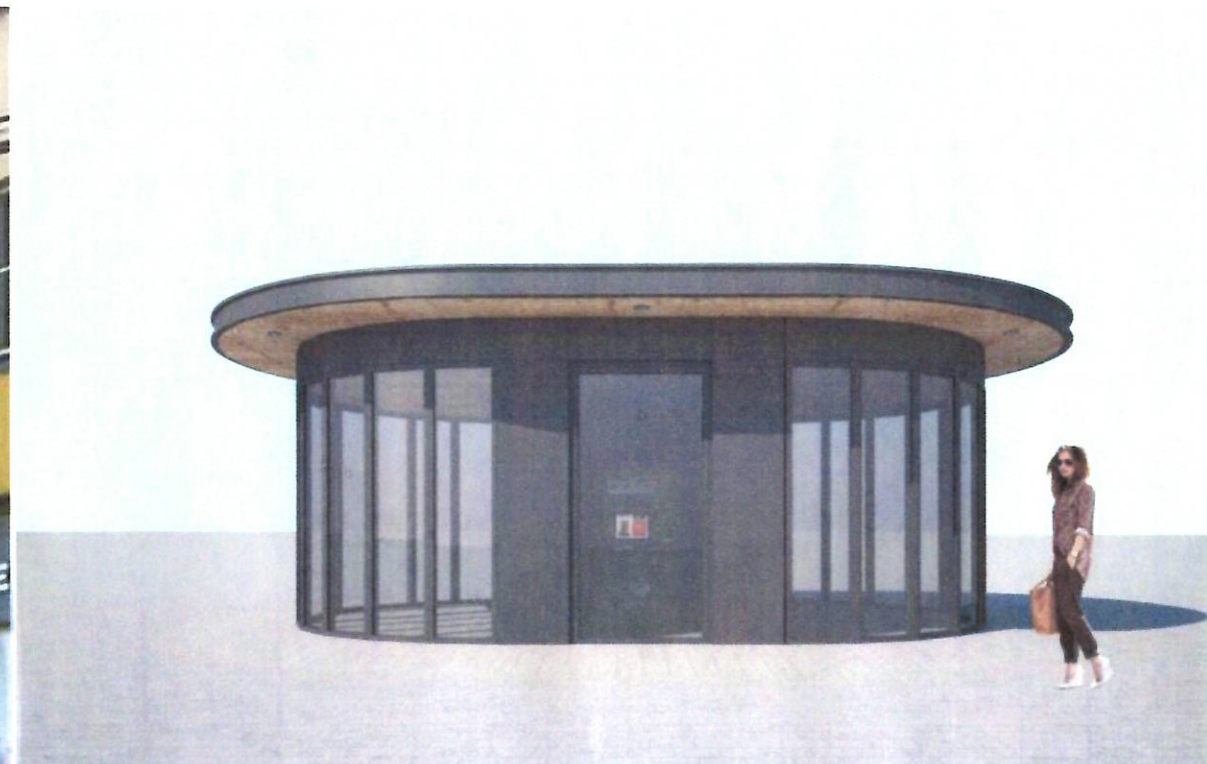

						П.537.04-2020 АР			
						г. Челябинск, Центральный район			
Изм.	Кол.уч.	Лист	№ док.	Подп.	Дата	Проект павильона прессы расположенного на территории пешеходной части ул. Кирова	Стадия	Лист	Листов
							П	10	
Разработал	Берневек С.Л.				04.2020	Перспективные виды фасада	ООО "АПРИОРИ-строй"		
Проверил	Ситдикова Л.С.				04.2020				