

ООО "АПРИОРИ-строй"

Регистрационный номер члена в реестре СРО 534 от 14.02.2018 г. на право осуществлять подготовку проектной документации по договору подряда

Заказчик - Муниципальное автономное учреждение «Городской сад им. А.С. Пушкина»

Проект павильона сувениров и зрелещных касс
расположенного на территории пешеходной части ул. Кирова
в Центральном районе г. Челябинска

ПРОЕКТНАЯ ДОКУМЕНТАЦИЯ

Архитектурные решения

Шифр проекта: П.538.04-2020 АР

Генеральный директор: Самарин А.Ю.

ГИП: Самарин А.Ю.



г. Челябинск, 2020 год

Ведомость чертежей основного комплекта

Лист	Наименование	Примечание
1	Общие данные (начало). Ситуационный план	
2	Общие данные (продолжение).	
3	Фотофиксация места размещения сцены	
4	План павильона, М 1:50	
5	Разрез 1-1, М 1:50	
6	Фасад А-Г. Ведомость наружной отделки	
7	Фасад 1-5 Ведомость наружной отделки	
8	Фасад Г-А. Ведомость наружной отделки	
9	Фасад 5-1. Ведомость наружной отделки	
10	План кровли, М 1:50.	
11	Перспективные виды фасада	



Проектная документация разработана в соответствии с заданием на проектирование, градостроительным регламентом, техническими регламентами, в том числе устанавливающими требования по обеспечению безопасной эксплуатации зданий, строений, сооружений и с соблюдением технических условий.

Главный инженер проекта

Самарин А.Ю.

П.538.04-2020 АР

г. Челябинск, Центральный район

Изм.	Кол. уч.	Лист	№ док.	Подп.	Дата				
						Проект павильона сувениров и зрелищных каск расположенного на территории пешеходной части ул. Кирова	Стадия	Лист	Листов
							П	1	
Разработал	Берневек С.Л.				04.2020	Общие данные (начало). Ситуационный план	ООО "АПРИОРИ-строй"		
Проверил	Ситдикова Л.С.				04.2020				

1. ОБЩИЕ ПОЛОЖЕНИЯ

1.1 Настоящий раздел проекта разработан проектно-строительным предприятием ООО "АПРИОРИ-строй" (регистрационный номер члена в реестре СРО 534 от 14.02.2018 на право осуществлять подготовку проектной документации по договору подряда) на основании:

- договора подряда на выполнение проектных работ.
- технического задания на выполнение проектной документации.

1.2 В данном проекте разработана проектная документация на: Проект павильона сувениров и зрелищных касс расположенного на территории пешеходной части ул. Кирова, в центральном районе г. Челябинска.

1.3 Принятые в проекте решения соответствуют:

- СНиП 12-03-2001 "Безопасность труда в строительстве. Часть 1. Общие требования",
- СНиП 12-04-2002 "Безопасность труда в строительстве. Часть 2. Строительное производство"
- СП 20.13330.2016 "Нагрузки и воздействия. Актуализированная редакция СНиП 2.01.07-85*".

1.4 Относительная отметка $\pm 0,000$ соответствует уровню проектируемого покрытия.

1.5 Проект разработан для производства работ в летних условиях.

1.6. В процессе работ подрядчик должен составлять акты освидетельствования скрытых работ, акты промежуточной приемки ответственных конструкций по отдельным видам работ и исполнительную документацию.

1.7. Все работы должны выполняться по согласованному с заказчиком и утвержденному проекту производства работ.

2. НОРМАТИВНЫЕ ДАННЫЕ.

2.1 Климатический район для строительства IV

2.2 Расчётные зимние температуры:

наиболее холодных суток - $-38\text{ }^{\circ}\text{C}$
наиболее холодной пятидневки - $-34\text{ }^{\circ}\text{C}$

2.3 Нормативная снеговая нагрузка (III район) : $S_g = 1,50\text{ кПа}$

2.4 Нормативная ветровая нагрузка (II район): $W_0 = 0,30\text{ кПа}$

2.5 Нормативная глубина промерзания грунта : $1,9\text{ м}$

3. ОПИСАНИЕ ОБЪЕКТА

Проектируемый павильон находится напротив здания главпочтамта по ул. Кирова, вблизи бизнес-центра Челябинск-сити.

Павильон в плане имеет прямоугольную форму, размеры в осях: $12 \times 7,5\text{ м}$, высотой $3,28\text{ м}$.

Здание выполнено из металлических конструкций. По периметру имеет витражное остекление.

Ситуационный план



						П.538.04-2020 АР		
						г. Челябинск, Центральный район		
Изм.	Кол.уч.	Лист	№ док.	Подп.	Дата	Проект павильона сувениров и зрелищных касс расположенного на территории пешеходной части ул. Кирова		
						Стадия	Лист	Листов
						п	2	
Разработал	Бернебек С.Л.				04.2020	Общие данные (продолжение).		
Проверил	Ситдикова Л.С.				04.2020			

Фотофиксация места размещения сцены



Место размещения проектируемого объекта

						П.538.04-2020 АР			
						г. Челябинск, Центральный район			
Изм.	Кол. уч.	Лист	№ док.	Подп.	Дата	Проект павильона сувениров и зрелищных касс расположенного на территории пешеходной части ул. Кирова	Стадия	Лист	Листов
							п	3	
Разработал	Бернедек С.Л.			<i>[Signature]</i>	04.2020	Фотофиксация места размещения сцены	ООО "АПРИОРИ-строй"		
Проверил	Ситдикова Л.С.			<i>[Signature]</i>	04.2020				

План павильона, М 1:50

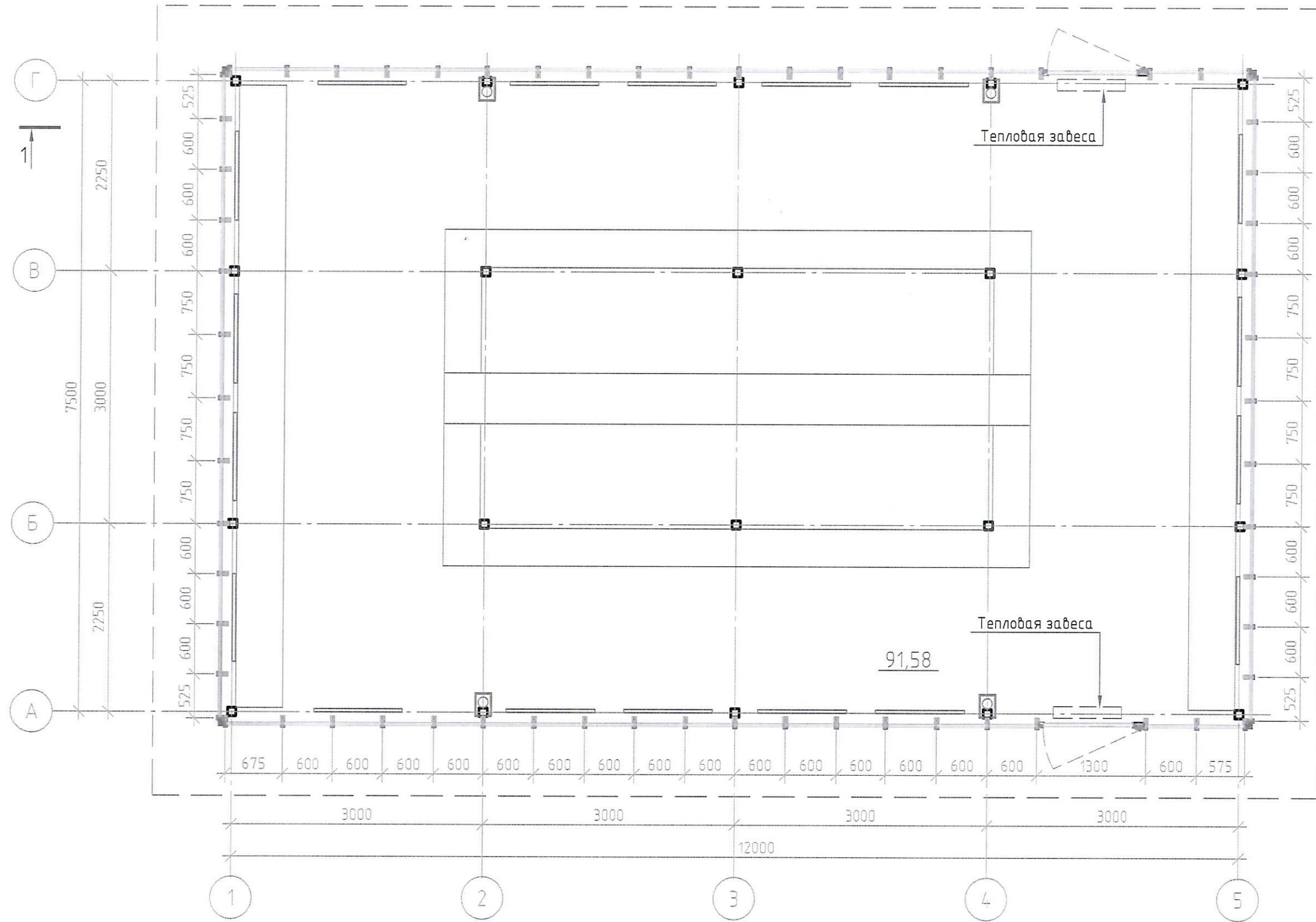

— Электрический обогреватель КОУЗИ, 720Вт

						П.538.04-2020 АР			
						г. Челябинск, Центральный район			
Изм.	Кол.уч.	Лист	№ док.	Подп.	Дата	Проект павильона сувениров и зрелищных касс расположенного на территории пешеходной части ул. Кирова	Стадия	Лист	Листов
							п	4	
Разработал	Берневек С.Л.			<i>[Signature]</i>	04.2020	План павильона, М 1:50	ООО "АПРИОРИ-строй"		
Проверил	Ситдикова Л.С.			<i>[Signature]</i>	04.2020				

Разрез 1-1, М 1:50

Техноэласт ЭКП К-ПХ-БЭ-К/ПП-5.0 кг-4.2мм
Техноэласт ФИКС К-ПХ-Б,-ПП/М-3.5 кг - 3.2мм
Минераловатный утеплитель ТЕХНОРУФ В60
ПТМ Т4-CS(10)60-TR15PL(5)650-WS(1)-30мм
Уклонообразующий слой - ТЕХНОРУФ Н 30 Клин
Минераловатный утеплитель ТЕХНОРУФ Н35 - 130мм
Минераловатный утеплитель ТЕХНОРУФ В60 30мм
Пленка пароизоляционная ТехноНИКОЛЬ - менее 1мм
Профилированный лист

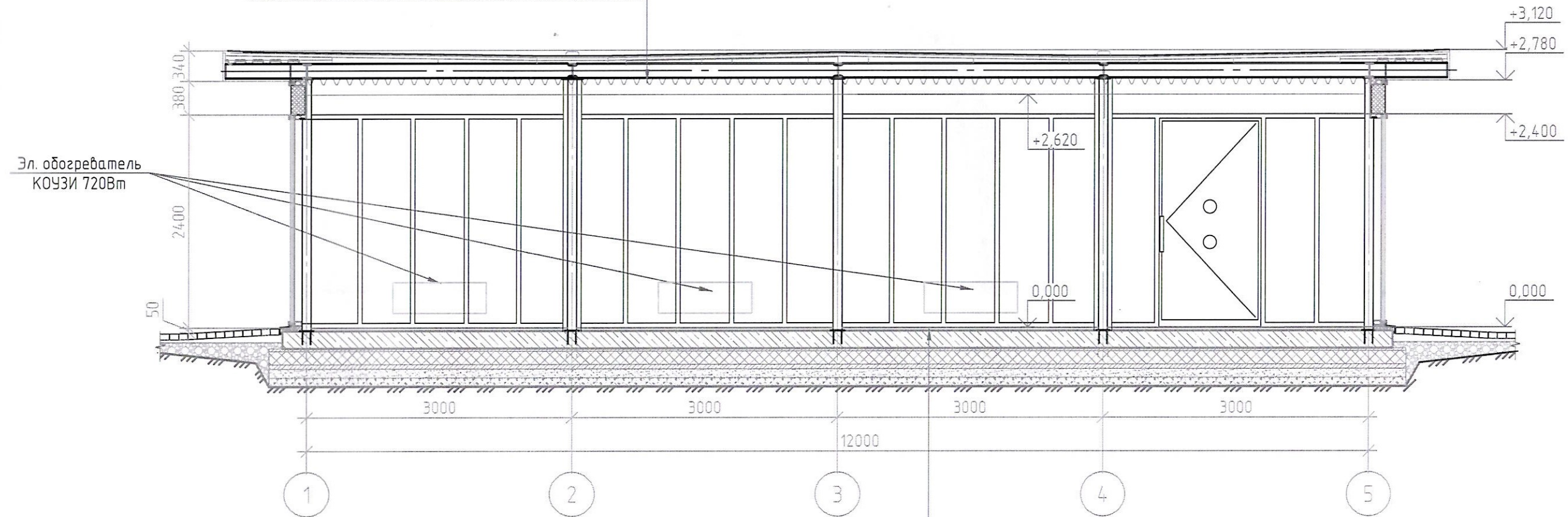

Покрытие пола
Цементно-песчаная стяжка - 30мм
Армированная железобетонная плита - 200 мм
Пароизоляционная пленка ТехноНИКОЛЬ
Бетонная подготовка В 7.5 - 30 мм
Экструдированный пенополистирол - 150 мм
Техноэласт ЭПП 2 слоя
Бетонная подготовка В 7.5 - 50 мм
Песчаная подготовка - 100 мм
Щебеночная подготовка -100мм
Грунт основания

						П.538.04-2020 АР			
						г. Челябинск, Центральный район			
Изм.	Кол. уч.	Лист	№ док.	Подп.	Дата	Проект павильона сувениров и зрелищных касс расположенного на территории пешеходной части ул. Кирова	Стадия	Лист	Листов
							п	5	
Разработал	Берневек С.Л.				04.2020	Разрез 1-1, М 1:50	ООО "АПРИОРИ-строй"		
Проверил	Ситдикова Л.С.				04.2020				

Фасад А-Г

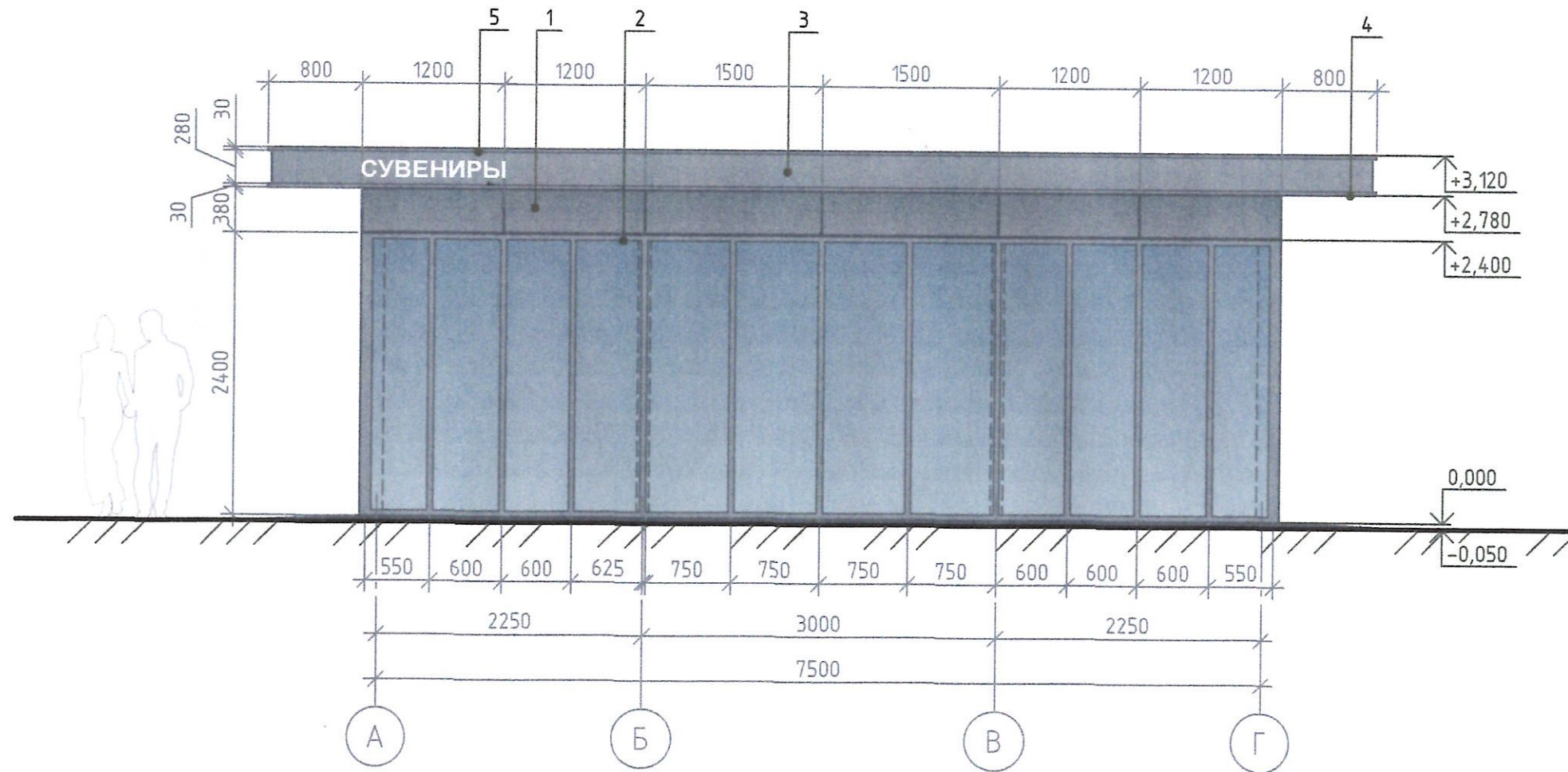

Ведомость наружной отделки

Поз.	Обозначение	Материал	Образец		Площадь, м.кв.
			Цвет по RAL	Цвет	
1	Стены	Алюминиевые композитные панели	RAL 7024		15.3
2	Витражное остекление, двери	Алюминиевый профиль	RAL 7024		96.5
3	Козырек	Алюминиевые композитные панели	RAL 7024		15.9
4	Подшивка кровли	Металлический софит под светлое дерево	RAL 1011		32.4
5	Вывеска	Лист ПВХ	RAL 9010		1200x150 мм

РАССМОТРЕНО:
 ДЛЯ ПОДГОТОВКИ ДОКУМЕНТОВ
 Начальник МАП
 г. Челябинск
 главный архитектор
 П.Д. Крутолапов
 20 20 г.



						П.538.04-2020 AP		
						г. Челябинск, Центральный район		
Изм.	Кол.уч.	Лист	№ док.	Подп.	Дата	Проект павильона сувениров и зрелищных касс расположенного на территории пешеходной части ул. Кирова		
						Стадия	Лист	Листов
						П	6	
Разработал Бернебек С.Л.						04.2020		
Проверил Ситдикова Л.С.						04.2020		
Фасад А-Г. Ведомость наружной отделки						ООО "АПРИОРИ-строу"		

Фасад 1-5

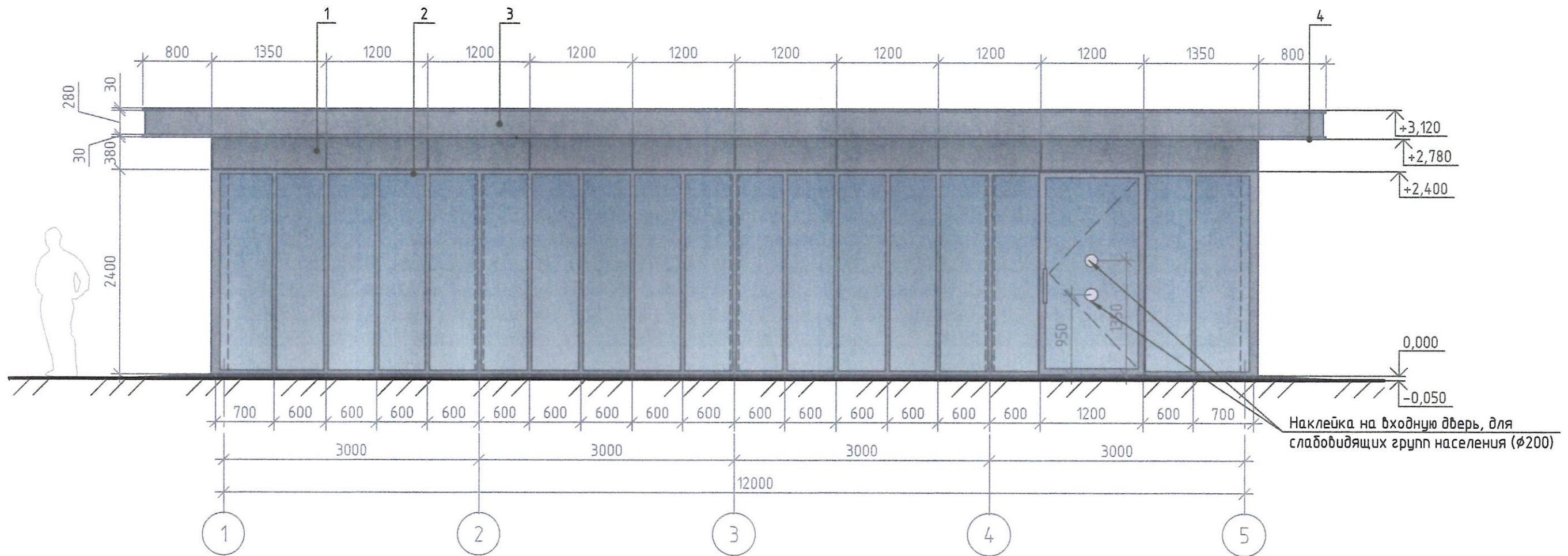

Ведомость наружной отделки

Поз.	Обозначение	Материал	Образец		Площадь, м.кв.
			Цвет по RAL	Цвет	
1	Стены	Алюминиевые композитные панели	RAL 7024		См. л 6
2	Витражное остекление, двери	Алюминиевый профиль	RAL 7024		См. л 6
3	Козырек	Алюминиевые композитные панели	RAL 7024		См. л 6
4	Подшивка кровли	Металлический софит под светлое дерево	RAL 1011		См. л 6

						П.538.04-2020 АР		
						г. Челябинск, Центральный район		
Изм.	Кол.уч.	Лист	№ док.	Подп.	Дата	Стадия	Лист	Листов
						п	7	
Разработал Берневек С.Л.						Проект павильона сувениров и зрелищных		
Проверил Ситдикова Л.С.						касс расположенного на территории пешеходной части ул. Кирова		
						000 "АПРИОРИ-строй"		
						Фасад 1-5		
						Ведомость наружной отделки		
						Копировал		

Фасад Г-А

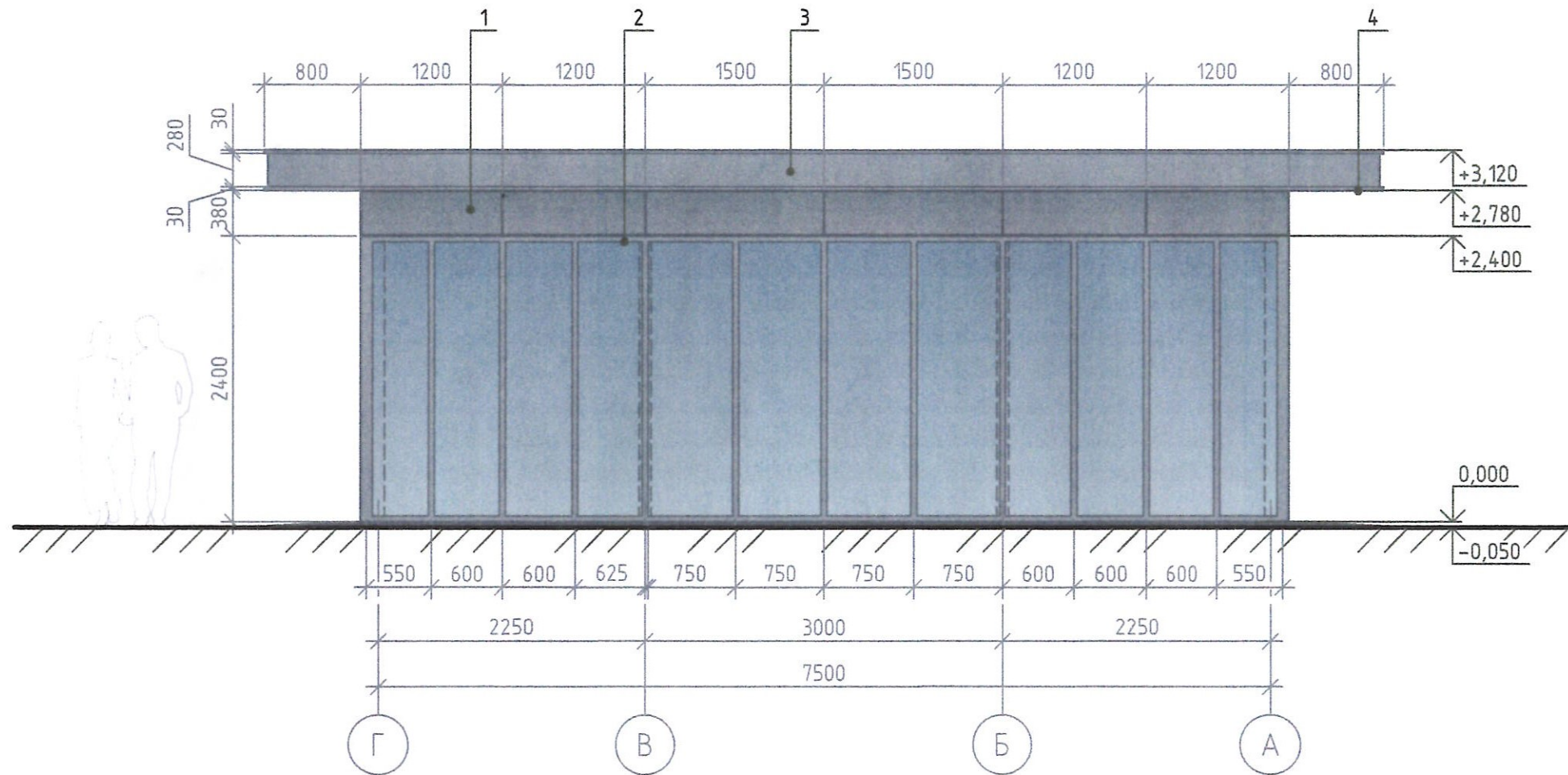

Ведомость наружной отделки

Поз.	Обозначение	Материал	Образец		Площадь, м.кв.
			Цвет по RAL	Цвет	
1	Стены	Алюминиевые композитные панели	RAL 7024		См. л 6
2	Витражное остекление, двери	Алюминиевый профиль	RAL 7024		См. л 6
3	Козырек	Алюминиевые композитные панели	RAL 7024		См. л 6
4	Подшивка кровли	Металлический софит под светлое дерево	RAL 1011		См. л 6

						П.538.04-2020 АР		
						г. Челябинск, Центральный район		
Изм.	Кол.уч.	Лист	№ док.	Подп.	Дата	Проект павильона сувениров и зрелищных касс расположенного на территории пешеходной части ул. Кирова		
						Стадия	Лист	Листов
						п	8	
Разработал	Бернебек С.Л.				04.2020	ООО "АПРИОРИ-строй"		
Проверил	Ситдикова Л.С.				04.2020			

Фасад Г-А.
Ведомость наружной отделки

Копировал

А3

Фасад 5-1

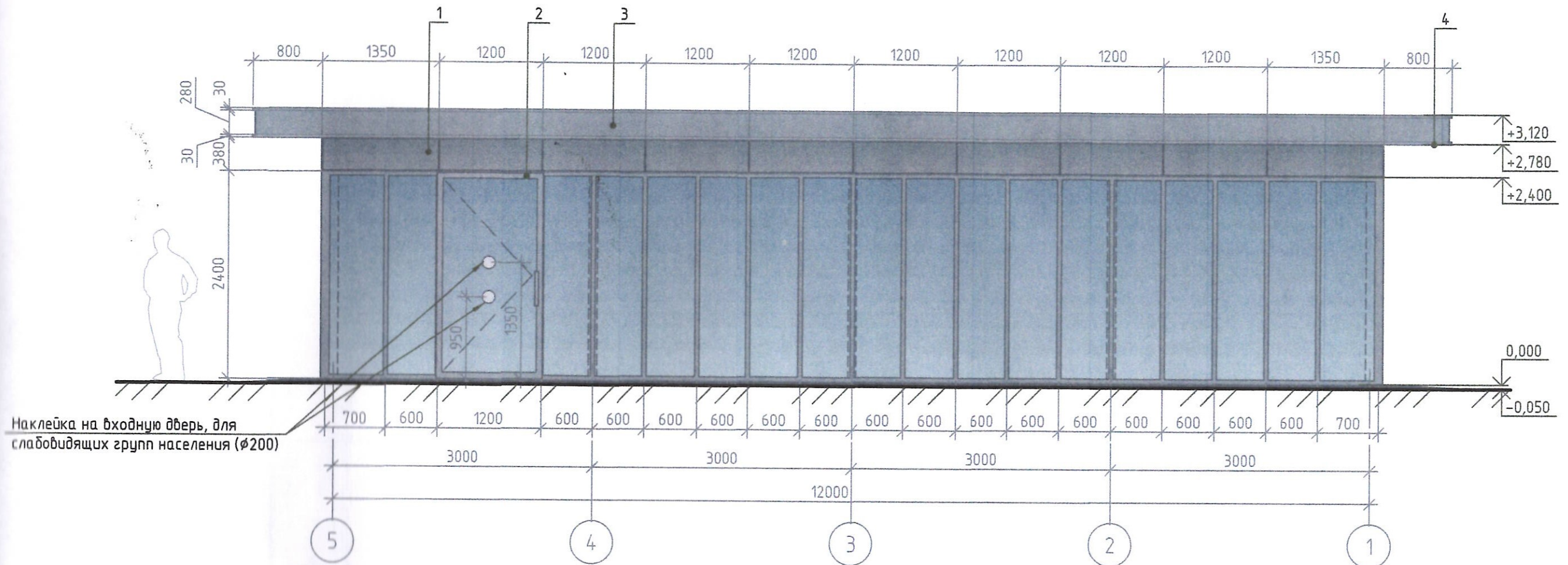

Ведомость наружной отделки

Поз.	Обозначение	Материал	Образец		Площадь, м.кв.
			Цвет по RAL	Цвет	
1	Стены	Алюминиевые композитные панели	RAL 7024		См. л 6
2	Витражное остекление, двери	Алюминиевый профиль	RAL 7024		См. л 6
3	Козырек	Алюминиевые композитные панели	RAL 7024		См. л 6
4	Подшивка кровли	Металлический софит под светлое дерево	RAL 1011		См. л 6

П.538.04-2020 АР							
г. Челябинск, Центральный район							
Изм.	Кол.уч.	Лист	№ док.	Подп.	Дата		
Проект павильона сувениров и зрелищных касс расположенного на территории пешеходной части ул. Кирова					Стадия	Лист	Листов
					п	9	
Разработал	Бернебек С.Л.		[Подпись]		04.2020	Фасад 5-1.	
Проверил	Ситдикова Л.С.		[Подпись]		04.2020	Ведомость наружной отделки	
						ООО "АПРИОРИ-строй"	

План кровли, М 1:50

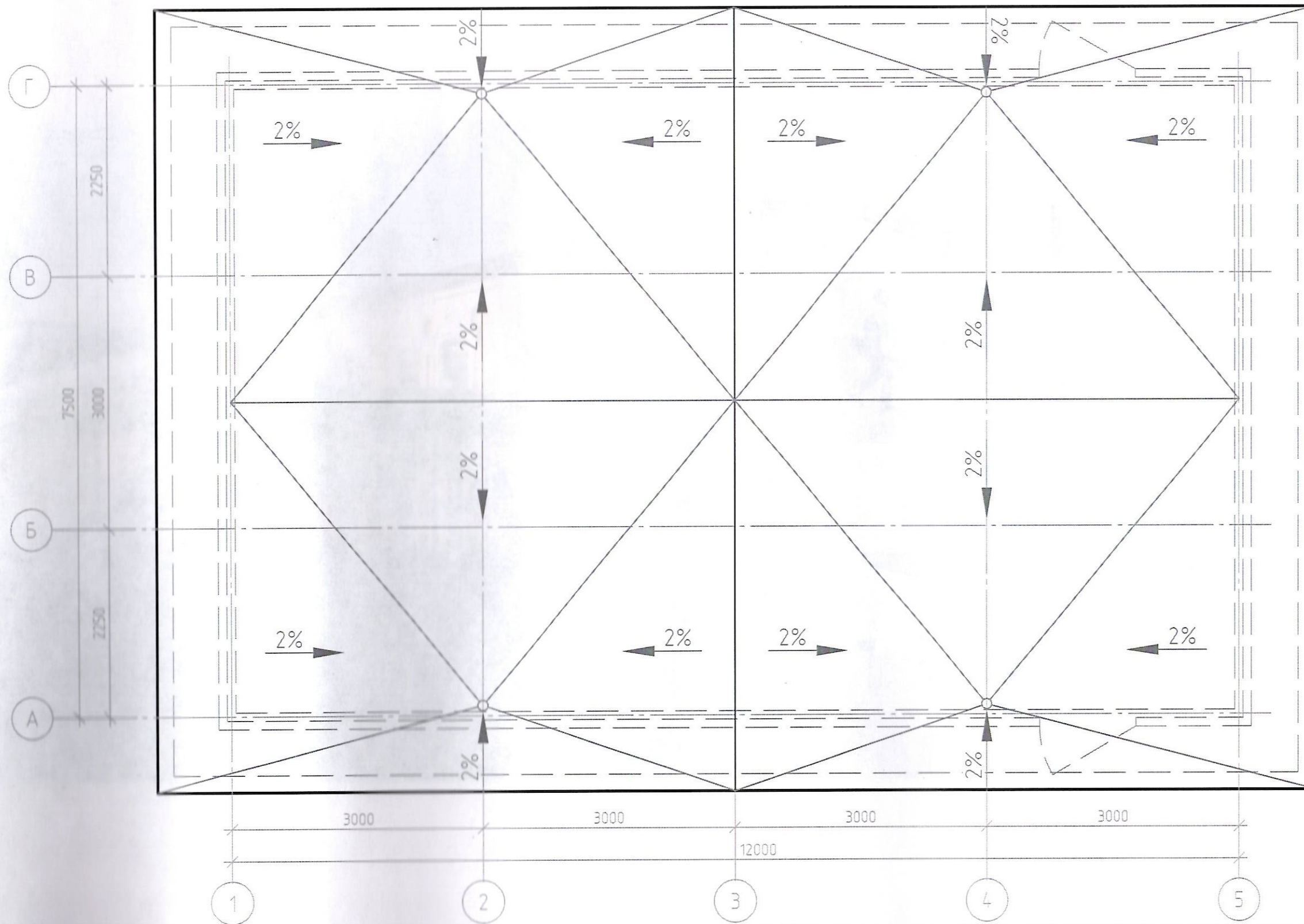

						П.538.04-2020 АР			
						г. Челябинск, Центральный район			
Изм.	Кол. уч.	Лист	№ док.	Подп.	Дата	Проект павильона сувениров и зрелищных касс расположенного на территории пешеходной части ул. Кирова	Стадия	Лист	Листов
							п	10	
Разработал	Бернебек С.Л.				04.2020	План кровли, М 1:50.	ООО "АПРИОРИ-строй"		
Проверил	Ситдикова Л.С.				04.2020				

Перспективные виды фасада

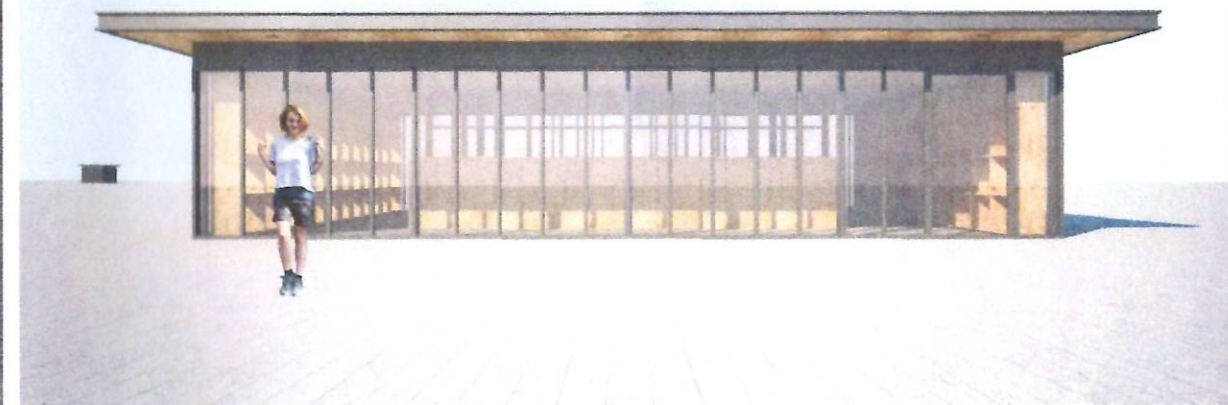
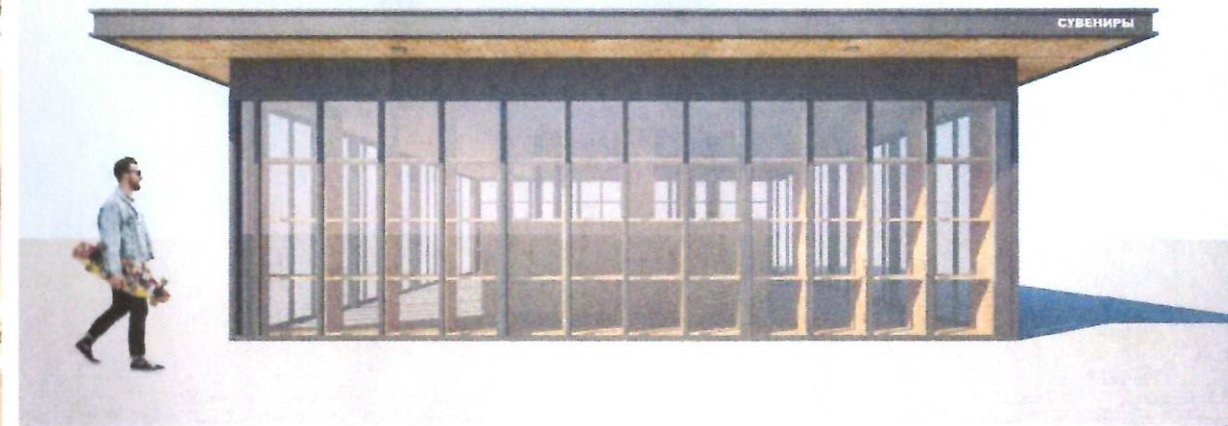

						П.538.04-2020 АР		
						г. Челябинск, Центральный район		
Изм.	Кол.уч.	Лист	№ док.	Подп.	Дата	Проект павильона сувениров и зрелищных касс расположенного на территории пешеходной части ул. Кирова		
						Стадия	Лист	Листов
						П	11	
Разработал	Бернебек С.Л.			<i>[Signature]</i>	04.2020	Перспективные виды фасада		
Проверил	Ситдикова Л.С.			<i>[Signature]</i>	04.2020			