## Фасад по оси 1–12

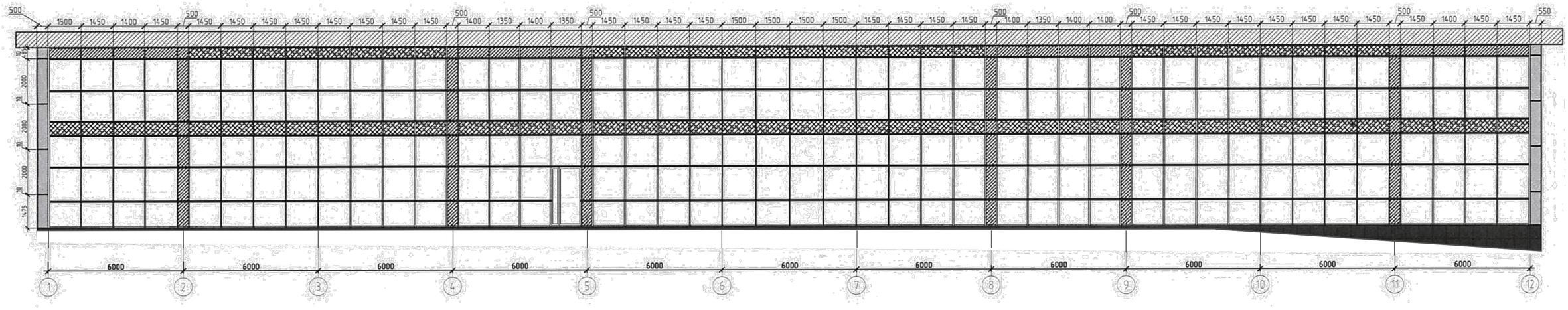


## Фасад по оси А–Б

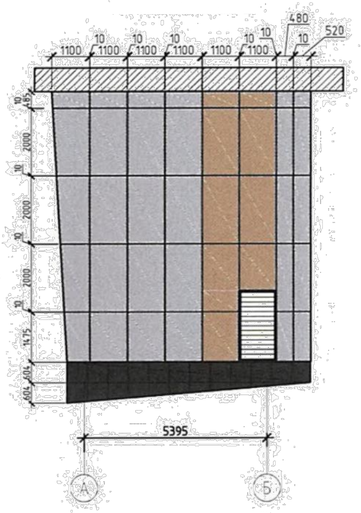


### Ведомость отделочных материалов

| № | Наименование элемента фасада | Наименование материала отделки | Цвет | Примечание |
|---|---|---|---|---|
| 1 | Стены | Кассета из алюминиевой композитной панели 4/0.4, FR | G 8017 | |
| 2 | Стены | Кассета из алюминиевой композитной панели 4/0.4, FR | G 9016 | |
| 3 | Стены | Кассета из алюминиевой композитной панели 4/0.4, FR | G 9014 | |
| 4 | Цоколь | Керамогранит 600*600, uf-013, матовый | | |
| 5 | Витражи | Alumin Techno F50, СПД 32 (4M1-10-4M1-10-4M1) (B 4 VIUV SP 35 B SR PS) | | |
| 6 | Витражи | Alumin Techno F50,СПД 32 (4M1-10-4M1-10-4M1 + пон, White Out, UV R 15 | | |
| 7 | Витражи | Alumin Techno F50,СПД 32 (4M1-10-4M1-10-4M1 + пон, UV SP 35 BSR | | |

Согласовано

Взам. инв. №

Подп. и дата

Инв. № подл.

| | | | | | | |
|---|---|---|---|---|---|---|
| Изм. | Кол.уч. | Лист | № док. | Подп. | Дата | С-2025-АР |
| | | | | | | г. Челябинск, Калининский район |
| Разработал | | Васильев | | | | Реконструкция торгово-развлекательного центра по ул. Восьмого Марта, 5 — Стадия: П; Лист: 7; Листов: |
| Проверил | | Столяр | | | | |
| Норм.контр. | | Коробинцев | | | | Фасад по оси 1–12. Фасад по оси А–Б. — ООО ПФ "Стройреконструкция" |

Формат А3

## Фасад по оси 12–1

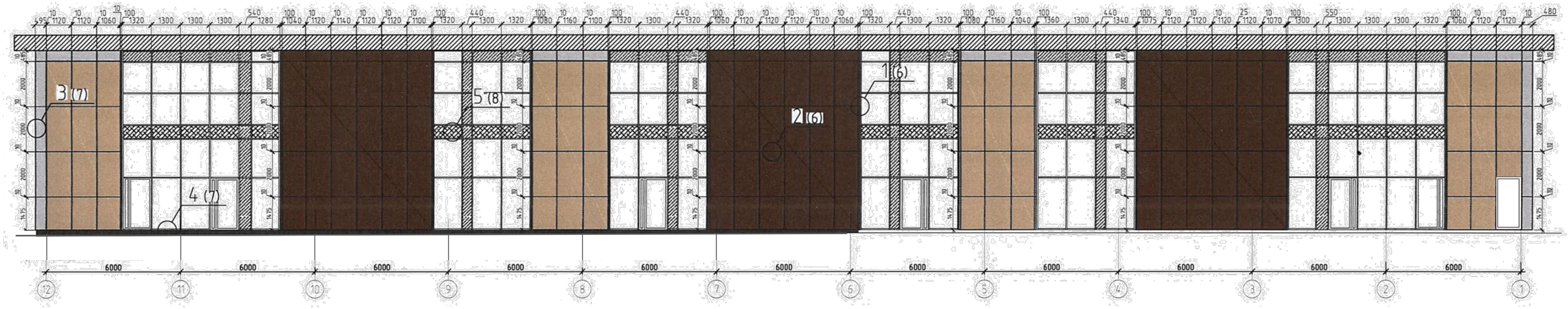


## Фасад по оси Б–А

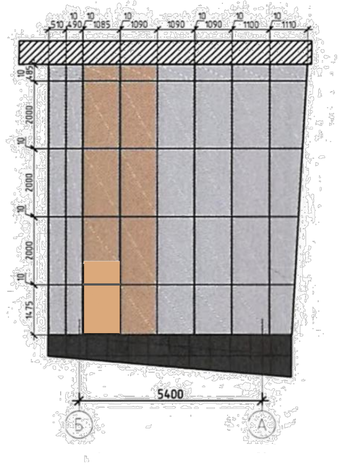


### Ведомость отделочных материалов

| № | Наименование элемента фасада | Наименование материала отделки | Цвет | Примечание |
|---|---|---|---|---|
| 1 | Стены | Кассета из алюминиевой композитной панели 4/0.4, FR | G 8017 | |
| 2 | Стены | Кассета из алюминиевой композитной панели 4/0.4, FR | G 9016 | |
| 3 | Стены | Кассета из алюминиевой композитной панели 4/0.4, FR | G 9014 | |
| 4 | Цоколь | Керамогранит 600*600, uf-013, матовый | | |
| 5 | Витражи | Alumin Techno F50, СПД 32 (4M1-10-4M1-10-4M1) (B 4.1VUV SP 35 B SR PS) | | |
| 6 | Витражи | Alumin Techno F50,СПД 32 (4M1-10-4M1-10-4M1 + тон, White Out, UV R 15 | | |
| 7 | Витражи | Alumin Techno F50,СПД 32 (4M1-10-4M1-10-4M1 + тон, UV SP 35 BSR | | |

Согласовано

Взам. инв. №

Подп. и дата

Инв. № подл.

| | | | | | | |
|---|---|---|---|---|---|---|
| Изм. | Кол.уч. | Лист | № док. | Подп. | Дата | С-2025-АР |
| | | | | | | г. Челябинск, Калининский район |
| Разработал | | Васильев | | | | Реконструкция торгово-развлекательного центра по ул. Восьмого Марта, 5 |
| Проверил | | Столяр | | | | Стадия: П; Лист: 8; Листов: |
| Норм.контр. | | Коробинцев | | | | Фасад по оси 12–1. Фасад по оси Б–А. |
| | | | | | | ООО ПФ "Стройреконструкция" |

Формат А3